

ECOVA:

www.ecova.it

INDICE GENERALE

LOGO ECOVA

- Il nostro Logo Ecova 1

INDICE GENERALE

- Il nostro Indice Generale 2-5

PACKAGING

- Il nostro Packaging 6-7

GUIDA RAPIDA

- La Guida per rapida consultazione 8-15

LA NOSTRA STORIA

- La nostra Storia 16-17

MISSION COMMERCIALE

- La nostra Mission Commerciale 18

SICUREZZA IN AZIENDA

- La Sicurezza in Azienda 19

MATERIALE ELETTRICO CIVILE

- Introduzione 20-21
- Spine 22-24
- Prese 25-27
- Spine e Prese in Gomma 28
- Adattatori 29-34
- Adattatori da Viaggio 35
- Adattatori Speciali 36-37

MULTIPRESE

- Introduzione 38-39
- Multiprese per Uso Domestico ECOV-1 40-43
- Multiprese per Uso Domestico ECOV-2 44-47
- Multiprese per Uso Domestico ECOV-3 48-51
- Multiprese con Protezione da Sovraccarico ECOV-4 52-55
- Multiprese con Protezione da Sovraccarico ECOV-5 56-57
- Multiprese con USB ECOV-6 58-59
- Multiprese Senza Cavo-Speciali ECOV-7 60-61

PROLUNGHE E AVVOLGICAVO E CAVO

- Introduzione 62-63
- Prolunghe Domestiche 64-65
- Prolunghe con Protezione da Sovraccarico 66
- Prolunghe 67
- Prolunghe da Giardino 67
- Scatola Stagna per Spine-Prese volanti 68
- Avvolgicavo 69-71
- Cavo Elettrico matassine 72-73

ACCESSORI E COMPLEMENTI

| | |
|---|-------|
| • Introduzione | 74-75 |
| • Morsettiere | 76 |
| • Sonde | 77 |
| • Graffette fissa cavo | 77 |
| • Fascette | 78 |
| • Nastro Isolante | 79 |
| • Cercafase | 80 |
| • Forbici | 81 |
| • Multimetro | 81 |
| • Saldatori Stilo | 81 |
| • Pistole Termocollanti e Accessori | 82 |
| • Allarmi e Sensori | 83 |
| • Timer | 84-85 |
| • Sistemazione Cavi e Connessioni | 86-87 |

SERIE CIVILE E IMPIANTISTICA

| | |
|--|---------|
| • Introduzione | 88-89 |
| • Kit Serie Civile | 90-92 |
| • Moduli per Kit Incasso | 93-99 |
| • Contenitori e Kit IP | 100-103 |
| • Cassette, Scatole derivazione e Coperchi | 104-111 |

MATERIALE ELETTRICO INDUSTRIALE

| | |
|---|---------|
| • Introduzione | 112-113 |
| • Spine e Prese Industriali | 114-119 |
| • Adattatori Industriali | 120-123 |
| • Prolunghe e Avvolgicavo Industriali | 123-127 |
| • Quadri da Cantiere ASC | 128-129 |

ACCESSORI TV SAT E TELEFONIA

| | |
|---------------------------------------|---------|
| • Introduzione | 130-131 |
| • Accessori Telefonia | 132-136 |
| • Spine Prese Adattatori TV SAT | 137-141 |
| • Prolunghe TV | 142 |
| • Cavi HDMI | 143 |

INDICE GENERALE

ACCESSORI PER ILLUMINAZIONE

| | |
|----------------------------------|---------|
| • Introduzione | 144-145 |
| • Interruttori | 146 |
| • Portalampade e Accessori | 146-151 |
| • Pendel | 151 |
| • Adattatori P.ta lampade | 152-153 |

APPARECCHI DI ILLUMINAZIONE

| | |
|---|---------|
| • Introduzione | 154-155 |
| • Punti Luce | 156 |
| • Lampade Tavolo | 157 |
| • Lampade Lavoro | 158-159 |
| • Proiettori LED Terminus | 160-161 |
| • Proiettori LED Tynee PC | 162-163 |
| • Proiettori LED Plus R 2.0 | 164-165 |
| • Proiettori LED Vision+ | 166-167 |
| • Proiettori LED Crystal 2.0 | 168-169 |
| • Trepiede con Proiettori LED | 170-171 |
| • Proiettori LED da Cantiere | 172-175 |
| • Proiettori LED a Batteria | 176-177 |
| • Faretti e Proiettori LED Solari | 178-181 |
| • Plafoniere LED Teen Ideas | 182-183 |
| • Plafoniere LED Seven Ideas | 184-185 |



PACKAGING

- Etichettato sfuso
- Blister
- Eco Blister Flow Bag
- Sacchetto
- Sacchetto con cavaliere
- Scatola
- Termoretraibile
- Eco Blister Cartoncino

Eco Blister Flow Bag

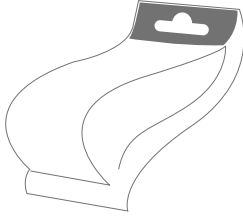

Termoretraibile

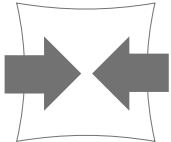

ART.00000

Packaging

- Etichettato sfuso
- Blister
- Eco Blister Flow Bag
- Sacchetto
- Sacchetto con cavaliere
- Scatola
- Termoretraibile
- Eco Blister Cartoncino

Eco Blister Cartoncino

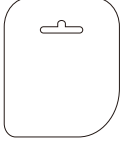

Etichettato sfuso

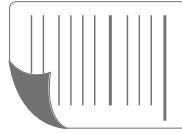

ESPOSITORI EXTRA A SUPPORTO



GUIDA RAPIDA

| Codice | Codice Ean | Prezzo | Pag. |
|--------|---------------|---------|------|
| 20165 | 8002932201656 | 3.45 € | 68 |
| 20166 | 8002932201663 | 10.50 € | 87 |
| 20550 | 8002932205500 | 9.50 € | 120 |
| 20551 | 8002932205517 | 10.32 € | 120 |
| 20552 | 8002932205524 | 9.30 € | 121 |
| 20553 | 8002932205531 | 9.24 € | 120 |
| 20554 | 8002932205548 | 10.84 € | 120 |
| 20555 | 8002932205555 | 9.62 € | 121 |
| 20556 | 8002932205562 | 29.55 € | 122 |
| 20561 | 8002932205616 | 32.74 € | 122 |
| 20562 | 8002932205623 | 34.46 € | 122 |
| 20563 | 8002932205630 | 34.46 € | 122 |
| 20564 | 8002932205647 | 41.42 € | 123 |
| 20565 | 8002932205654 | 47.49 € | 123 |
| 20566 | 8002932205661 | 62.73 € | 123 |
| 20741 | 8002932207412 | 6.55 € | 35 |
| 20808 | 8002932208082 | 7.10 € | 84 |
| 21001 | 8002932210016 | 8.07 € | 151 |
| 21002 | 8002932210023 | 8.07 € | 151 |
| 21501 | 8002932215011 | 3.20 € | 148 |
| 21502 | 8002932215028 | 3.20 € | 148 |
| 21510 | 8002932215103 | 3.41 € | 146 |
| 21511 | 8002932215110 | 3.41 € | 146 |
| 21653 | 8002932216537 | 14.41 € | 159 |
| 21654 | 8002932216544 | 20.34 € | 159 |
| 21655 | 8002932216551 | 12.56 € | 159 |
| 21656 | 8002932216568 | 17.11 € | 159 |
| 21658 | 8002932216582 | 8.84 € | 158 |
| 21659 | 8002932216599 | 10.31 € | 158 |
| 21664 | 8002932216643 | 12.60 € | 158 |
| 25024 | 8002932250241 | 45.90 € | 175 |
| 25025 | 8002932250258 | 55.90 € | 175 |
| 25026 | 8002932250265 | 78.90 € | 171 |
| 25066 | 8002932250661 | 13.90 € | 169 |
| 25067 | 8002932250678 | 19.90 € | 169 |
| 25068 | 8002932250685 | 26.90 € | 169 |
| 25069 | 8002932250692 | 36.90 € | 169 |
| 25083 | 8002932250838 | 12.50 € | 179 |
| 25084 | 8002932250845 | 24.50 € | 179 |
| 25091 | 8002932250913 | 59.90 € | 181 |
| 25092 | 8002932250920 | 79.90 € | 181 |
| 25260 | 8002932252603 | 4.90 € | 183 |
| 25261 | 8002932252610 | 7.90 € | 183 |
| 25262 | 8002932252627 | 4.90 € | 183 |
| 25263 | 8002932252634 | 7.90 € | 183 |

| Codice | Codice Ean | Prezzo | Pag. |
|--------|---------------|---------|------|
| 25264 | 8002932252641 | 11.90 € | 185 |
| 25265 | 8002932252658 | 19.90 € | 185 |
| 25266 | 8002932252665 | 11.90 € | 185 |
| 25267 | 8002932252672 | 19.90 € | 185 |
| 25404 | 8002932254041 | 10.20 € | 167 |
| 25405 | 8002932254058 | 14.20 € | 167 |
| 25406 | 8002932254065 | 21.20 € | 167 |
| 25407 | 8002932254072 | 29.20 € | 167 |
| 25414 | 8002932254140 | 29.20 € | 167 |
| 25416 | 8002932254164 | 41.20 € | 167 |
| 25420 | 8002932254201 | 5.00 € | 161 |
| 25421 | 8002932254218 | 8.70 € | 161 |
| 25422 | 8002932254225 | 13.70 € | 161 |
| 25423 | 8002932254232 | 18.70 € | 161 |
| 25425 | 8002932254256 | 37.70 € | 161 |
| 25427 | 8002932254270 | 78.70 € | 161 |
| 25430 | 8002932254300 | 18.70 € | 161 |
| 25432 | 8002932254324 | 29.70 € | 161 |
| 25434 | 8002932254348 | 54.90 € | 173 |
| 25500 | 8002932255000 | 8.50 € | 163 |
| 25501 | 8002932255017 | 12.50 € | 163 |
| 25502 | 8002932255024 | 17.50 € | 163 |
| 25503 | 8002932255031 | 23.50 € | 163 |
| 25511 | 8002932255116 | 23.50 € | 163 |
| 25513 | 8002932255130 | 36.50 € | 163 |
| 25520 | 8002932255208 | 9.50 € | 165 |
| 25521 | 8002932255215 | 13.50 € | 165 |
| 25522 | 8002932255222 | 19.50 € | 165 |
| 25523 | 8002932255239 | 25.50 € | 165 |
| 25531 | 8002932255314 | 25.50 € | 165 |
| 25533 | 8002932255338 | 39.50 € | 165 |
| 25600 | 8002932256007 | 34.90 € | 177 |
| 25601 | 8002932256014 | 54.90 € | 177 |
| 27001 | 8002932270010 | 0.80 € | 107 |
| 27002 | 8002932270027 | 1.13 € | 107 |
| 27003 | 8002932270034 | 1.61 € | 107 |
| 27004 | 8002932270041 | 2.57 € | 107 |
| 27005 | 8002932270058 | 1.13 € | 108 |
| 27006 | 8002932270065 | 1.45 € | 108 |
| 27007 | 8002932270072 | 1.93 € | 108 |
| 27008 | 8002932270089 | 4.34 € | 108 |
| 27009 | 8002932270096 | 0.32 € | 105 |
| 27010 | 8002932270102 | 0.35 € | 105 |
| 27011 | 8002932270119 | 0.71 € | 106 |
| 27012 | 8002932270126 | 0.80 € | 106 |

GUIDA RAPIDA

| Codice | Codice Ean | Prezzo | Pag. |
|--------|---------------|--------|------|
| 27013 | 8002932270133 | 1.93 € | 104 |
| 27014 | 8002932270140 | 1.61 € | 104 |
| 27015 | 8002932270157 | 2.41 € | 104 |
| 27016 | 8002932270164 | 0.45 € | 105 |
| 27017 | 8002932270171 | 0.80 € | 105 |
| 27018 | 8002932270188 | 1.77 € | 105 |
| 27019 | 8002932270195 | 1.40 € | 111 |
| 27020 | 8002932270201 | 1.58 € | 111 |
| 27021 | 8002932270218 | 2.03 € | 109 |
| 27022 | 8002932270225 | 3.63 € | 109 |
| 27023 | 8002932270232 | 3.96 € | 109 |
| 27024 | 8002932270249 | 6.21 € | 109 |
| 27025 | 8002932270256 | 0.87 € | 106 |
| 27026 | 8002932270263 | 1.13 € | 111 |
| 27027 | 8002932270270 | 1.15 € | 106 |
| 27028 | 8002932270287 | 3.30 € | 110 |
| 27029 | 8002932270294 | 4.10 € | 110 |
| 27030 | 8002932270300 | 5.95 € | 110 |
| 30003 | 8002932300038 | 0.96 € | 22 |
| 30004 | 8002932300045 | 0.96 € | 22 |
| 30005 | 8002932300052 | 1.02 € | 23 |
| 30006 | 8002932300069 | 1.02 € | 23 |
| 30007 | 8002932300076 | 1.18 € | 22 |
| 30008 | 8002932300083 | 1.18 € | 22 |
| 30009 | 8002932300090 | 1.30 € | 23 |
| 30010 | 8002932300106 | 1.30 € | 23 |
| 30011 | 8002932300113 | 1.41 € | 25 |
| 30012 | 8002932300120 | 1.41 € | 25 |
| 30013 | 8002932300137 | 1.54 € | 25 |
| 30014 | 8002932300144 | 1.54 € | 25 |
| 30019 | 8002932300199 | 2.31 € | 26 |
| 30020 | 8002932300205 | 2.31 € | 26 |
| 30021 | 8002932300212 | 1.29 € | 27 |
| 30022 | 8002932300229 | 1.33 € | 27 |
| 30025 | 8002932300250 | 2.08 € | 28 |
| 30026 | 8002932300267 | 2.85 € | 28 |
| 30027 | 8002932300274 | 1.05 € | 24 |
| 30028 | 8002932300281 | 1.05 € | 24 |
| 30029 | 8002932300298 | 1.30 € | 24 |
| 30030 | 8002932300304 | 1.30 € | 24 |
| 30031 | 8002932300311 | 1.68 € | 29 |
| 30032 | 8002932300328 | 1.68 € | 29 |
| 30035 | 8002932300359 | 1.81 € | 29 |
| 30036 | 8002932300366 | 1.81 € | 29 |
| 30037 | 8002932300373 | 2.08 € | 30 |

| Codice | Codice Ean | Prezzo | Pag. |
|--------|---------------|----------|------|
| 30038 | 8002932300380 | 2.08 € | 30 |
| 30039 | 8002932300397 | 2.04 € | 31 |
| 30040 | 8002932300403 | 2.04 € | 31 |
| 30041 | 8002932300410 | 2.42 € | 32 |
| 30042 | 8002932300427 | 2.42 € | 32 |
| 30045 | 8002932300458 | 2.55 € | 31 |
| 30046 | 8002932300465 | 2.55 € | 31 |
| 30047 | 8002932300472 | 2.58 € | 32 |
| 30048 | 8002932300489 | 2.58 € | 32 |
| 30049 | 8002932300496 | 3.50 € | 34 |
| 30053 | 8002932300533 | 2.74 € | 33 |
| 30054 | 8002932300540 | 3.35 € | 34 |
| 30055 | 8002932300557 | 4.87 € | 30 |
| 30090 | 8002932300908 | 4.68 € | 35 |
| 30108 | 8002932301080 | 30.87 € | 59 |
| 30111 | 8002932301110 | 2.94 € | 30 |
| 30115 | 8002932301158 | 2.77 € | 33 |
| 30116 | 8002932301165 | 22.47 € | 69 |
| 30118 | 8002932301189 | 36.27 € | 69 |
| 30121 | 8002932301219 | 49.04 € | 69 |
| 30123 | 8002932301233 | 75.98 € | 70 |
| 30124 | 8002932301240 | 130.94 € | 70 |
| 30128 | 8002932301288 | 284.84 € | 71 |
| 30130 | 8002932301301 | 78.73 € | 71 |
| 30131 | 8002932301318 | 143.62 € | 71 |
| 30160 | 8002932301608 | 48.06 € | 67 |
| 30162 | 8002932301622 | 27.23 € | 67 |
| 30171 | 8002932301714 | 52.09 € | 70 |
| 30174 | 8002932301745 | 2.96 € | 33 |
| 30176 | 8002932301769 | 3.31 € | 34 |
| 30177 | 8002932301776 | 2.10 € | 33 |
| 30178 | 8002932301783 | 5.41 € | 36 |
| 30180 | 8002932301806 | 1.86 € | 28 |
| 30183 | 8002932301837 | 2.10 € | 27 |
| 30184 | 8002932301844 | 2.10 € | 27 |
| 30185 | 8002932301851 | 2.22 € | 26 |
| 30186 | 8002932301868 | 1.61 € | 35 |
| 30187 | 8002932301875 | 2.22 € | 26 |
| 30190 | 8002932301905 | 3.71 € | 35 |
| 30191 | 8002932301912 | 4.67 € | 36 |
| 30192 | 8002932301929 | 4.77 € | 36 |
| 30193 | 8002932301936 | 16.00 € | 37 |
| 30194 | 8002932301943 | 17.50 € | 37 |
| 30200 | 8002932302001 | 3.25 € | 28 |
| 30201 | 8002932302018 | 3.35 € | 28 |

GUIDA RAPIDA

| Codice | Codice Ean | Prezzo | Pag. |
|--------|---------------|----------|------|
| 30228 | 8002932302285 | 6.58 € | 57 |
| 30229 | 8002932302292 | 8.30 € | 57 |
| 30235 | 8002932302353 | 20.33 € | 59 |
| 30236 | 8002932302360 | 19.04 € | 59 |
| 30237 | 8002932302377 | 20.71 € | 59 |
| 30240 | 8002932302407 | 4.50 € | 61 |
| 30241 | 8002932302414 | 5.50 € | 61 |
| 30356 | 8002932303565 | 14.96 € | 61 |
| 30500 | 8002932305002 | 4.46 € | 114 |
| 30501 | 8002932305019 | 5.36 € | 114 |
| 30502 | 8002932305026 | 6.27 € | 114 |
| 30503 | 8002932305033 | 6.40 € | 114 |
| 30504 | 8002932305040 | 8.28 € | 114 |
| 30505 | 8002932305057 | 9.30 € | 114 |
| 30506 | 8002932305064 | 6.17 € | 115 |
| 30507 | 8002932305071 | 7.58 € | 115 |
| 30508 | 8002932305088 | 9.05 € | 115 |
| 30509 | 8002932305095 | 10.16 € | 115 |
| 30510 | 8002932305101 | 11.03 € | 115 |
| 30511 | 8002932305118 | 13.24 € | 115 |
| 30512 | 8002932305125 | 8.38 € | 118 |
| 30513 | 8002932305132 | 9.05 € | 118 |
| 30514 | 8002932305149 | 9.96 € | 118 |
| 30518 | 8002932305187 | 12.39 € | 119 |
| 30519 | 8002932305194 | 13.24 € | 119 |
| 30521 | 8002932305217 | 6.70 € | 121 |
| 30522 | 8002932305224 | 7.50 € | 121 |
| 30524 | 8002932305248 | 5.54 € | 116 |
| 30525 | 8002932305255 | 6.50 € | 116 |
| 30527 | 8002932305279 | 7.25 € | 116 |
| 30528 | 8002932305286 | 9.30 € | 116 |
| 30529 | 8002932305293 | 9.72 € | 116 |
| 30531 | 8002932305316 | 11.39 € | 116 |
| 30532 | 8002932305323 | 7.78 € | 117 |
| 30533 | 8002932305330 | 9.28 € | 117 |
| 30534 | 8002932305347 | 11.03 € | 117 |
| 30535 | 8002932305354 | 12.79 € | 117 |
| 30536 | 8002932305361 | 13.70 € | 117 |
| 30537 | 8002932305378 | 15.80 € | 117 |
| 30554 | 8002932305545 | 16.83 € | 57 |
| 30610 | 8002932306108 | 249.19 € | 129 |
| 30611 | 8002932306115 | 155.00 € | 128 |
| 30612 | 8002932306122 | 195.00 € | 128 |
| 30613 | 8002932306139 | 164.64 € | 128 |
| 30614 | 8002932306146 | 183.54 € | 128 |

| Codice | Codice Ean | Prezzo | Pag. |
|--------|---------------|----------|------|
| 30615 | 8002932306153 | 196.23 € | 129 |
| 30616 | 8002932306160 | 427.26 € | 129 |
| 30655 | 8002932306559 | 122.98 € | 124 |
| 30656 | 8002932306566 | 171.62 € | 125 |
| 30657 | 8002932306573 | 167.21 € | 125 |
| 30658 | 8002932306580 | 236.50 € | 125 |
| 30659 | 8002932306597 | 254.80 € | 126 |
| 30660 | 8002932306603 | 259.71 € | 126 |
| 30661 | 8002932306610 | 248.28 € | 126 |
| 30662 | 8002932306627 | 337.19 € | 127 |
| 30663 | 8002932306634 | 346.69 € | 127 |
| 30665 | 8002932306658 | 10.11 € | 123 |
| 30666 | 8002932306665 | 22.62 € | 123 |
| 30667 | 8002932306672 | 34.55 € | 123 |
| 30669 | 8002932306696 | 27.81 € | 124 |
| 30670 | 8002932306702 | 38.73 € | 124 |
| 30871 | 8002932308713 | 3.60 € | 146 |
| 30872 | 8002932308720 | 3.60 € | 146 |
| 30891 | 8002932308911 | 1.62 € | 146 |
| 30892 | 8002932308928 | 1.62 € | 146 |
| 31202 | 8002932312024 | 0.86 € | 76 |
| 31203 | 8002932312031 | 1.11 € | 76 |
| 31204 | 8002932312048 | 1.43 € | 76 |
| 31205 | 8002932312055 | 0.75 € | 76 |
| 31206 | 8002932312062 | 0.84 € | 76 |
| 31207 | 8002932312079 | 1.19 € | 76 |
| 31208 | 8002932312086 | 1.93 € | 76 |
| 31209 | 8002932312093 | 3.60 € | 76 |
| 31246 | 8002932312468 | 2.86 € | 77 |
| 31247 | 8002932312475 | 4.39 € | 77 |
| 31248 | 8002932312482 | 5.95 € | 77 |
| 31249 | 8002932312499 | 7.48 € | 77 |
| 31252 | 8002932312529 | 4.26 € | 77 |
| 31253 | 8002932312536 | 6.95 € | 77 |
| 31254 | 8002932312543 | 9.52 € | 77 |
| 31255 | 8002932312550 | 12.30 € | 77 |
| 31256 | 8002932312567 | 17.33 € | 77 |
| 31257 | 8002932312574 | 0.59 € | 79 |
| 31258 | 8002932312581 | 0.59 € | 79 |
| 31259 | 8002932312598 | 1.95 € | 79 |
| 31302 | 8002932313021 | 1.10 € | 77 |
| 31303 | 8002932313038 | 1.54 € | 77 |
| 31304 | 8002932313045 | 2.31 € | 77 |
| 31311 | 8002932313113 | 0.80 € | 76 |
| 31312 | 8002932313120 | 1.64 € | 76 |

GUIDA RAPIDA

| Codice | Codice Ean | Prezzo | Pag. |
|--------|---------------|---------|------|
| 31313 | 8002932313137 | 2.38 € | 76 |
| 31314 | 8002932313144 | 4.30 € | 76 |
| 31347 | 8002932313472 | 0.25 € | 138 |
| 31348 | 8002932313489 | 0.25 € | 138 |
| 31350 | 8002932313502 | 0.27 € | 137 |
| 31351 | 8002932313519 | 0.28 € | 137 |
| 31352 | 8002932313526 | 0.28 € | 137 |
| 31353 | 8002932313533 | 0.28 € | 137 |
| 31354 | 8002932313540 | 0.43 € | 139 |
| 31355 | 8002932313557 | 0.25 € | 138 |
| 31356 | 8002932313564 | 0.25 € | 138 |
| 31358 | 8002932313588 | 0.21 € | 139 |
| 31359 | 8002932313595 | 0.71 € | 139 |
| 31360 | 8002932313601 | 0.71 € | 139 |
| 31373 | 8002932313731 | 47.00 € | 141 |
| 31379 | 8002932313793 | 0.21 € | 139 |
| 31388 | 8002932313885 | 0.42 € | 140 |
| 31389 | 8002932313892 | 0.42 € | 140 |
| 31390 | 8002932313908 | 0.39 € | 140 |
| 31391 | 8002932313915 | 2.18 € | 142 |
| 31392 | 8002932313922 | 2.70 € | 142 |
| 31393 | 8002932313939 | 42.00 € | 141 |
| 31397 | 8002932313977 | 3.16 € | 133 |
| 31398 | 8002932313984 | 2.11 € | 133 |
| 31400 | 8002932314004 | 1.30 € | 134 |
| 31402 | 8002932314028 | 3.00 € | 132 |
| 31404 | 8002932314042 | 5.03 € | 133 |
| 31405 | 8002932314059 | 2.50 € | 132 |
| 31406 | 8002932314066 | 2.23 € | 132 |
| 31407 | 8002932314073 | 2.55 € | 133 |
| 31408 | 8002932314080 | 1.01 € | 133 |
| 31409 | 8002932314097 | 1.74 € | 134 |
| 31410 | 8002932314103 | 1.74 € | 134 |
| 31411 | 8002932314110 | 2.41 € | 134 |
| 31412 | 8002932314127 | 1.66 € | 135 |
| 31413 | 8002932314134 | 1.66 € | 135 |
| 31414 | 8002932314141 | 1.55 € | 135 |
| 31416 | 8002932314165 | 0.27 € | 135 |
| 31417 | 8002932314172 | 0.11 € | 135 |
| 31418 | 8002932314189 | 0.14 € | 135 |
| 31421 | 8002932314219 | 5.20 € | 132 |
| 31422 | 8002932314226 | 34.56 € | 136 |
| 31424 | 8002932314240 | 34.56 € | 136 |
| 31426 | 8002932314264 | 77.64 € | 136 |
| 31429 | 8002932314295 | 1.66 € | 135 |

| Codice | Codice Ean | Prezzo | Pag. |
|--------|---------------|---------|------|
| 31430 | 8002932314301 | 63.31 € | 136 |
| 31432 | 8002932314325 | 77.64 € | 136 |
| 31433 | 8002932314332 | 1.55 € | 135 |
| 31439 | 8002932314394 | 63.31 € | 136 |
| 31445 | 8002932314455 | 2.73 € | 136 |
| 31446 | 8002932314462 | 3.87 € | 136 |
| 31447 | 8002932314479 | 4.61 € | 142 |
| 31448 | 8002932314486 | 5.45 € | 142 |
| 31449 | 8002932314493 | 46.96 € | 141 |
| 31450 | 8002932314509 | 2.05 € | 142 |
| 31451 | 8002932314516 | 2.80 € | 142 |
| 31452 | 8002932314523 | 1.52 € | 142 |
| 31453 | 8002932314530 | 1.71 € | 142 |
| 31454 | 8002932314547 | 2.18 € | 142 |
| 31455 | 8002932314554 | 2.18 € | 142 |
| 31456 | 8002932314561 | 4.83 € | 142 |
| 31457 | 8002932314578 | 1.52 € | 142 |
| 31458 | 8002932314585 | 2.05 € | 142 |
| 31459 | 8002932314592 | 2.80 € | 142 |
| 31460 | 8002932314608 | 1.71 € | 142 |
| 31461 | 8002932314615 | 2.92 € | 142 |
| 31462 | 8002932314622 | 2.92 € | 142 |
| 31501 | 8002932315018 | 1.09 € | 148 |
| 31502 | 8002932315025 | 1.09 € | 148 |
| 31504 | 8002932315049 | 1.20 € | 148 |
| 31505 | 8002932315056 | 1.20 € | 148 |
| 31507 | 8002932315070 | 1.20 € | 148 |
| 31508 | 8002932315087 | 1.20 € | 148 |
| 31510 | 8002932315100 | 1.18 € | 146 |
| 31511 | 8002932315117 | 1.18 € | 146 |
| 31513 | 8002932315131 | 1.30 € | 146 |
| 31514 | 8002932315148 | 1.30 € | 146 |
| 31516 | 8002932315162 | 1.30 € | 147 |
| 31517 | 8002932315179 | 1.30 € | 147 |
| 31519 | 8002932315193 | 3.46 € | 150 |
| 31520 | 8002932315209 | 3.46 € | 150 |
| 31521 | 8002932315216 | 3.30 € | 150 |
| 31522 | 8002932315223 | 3.30 € | 150 |
| 31525 | 8002932315254 | 0.18 € | 149 |
| 31528 | 8002932315285 | 0.18 € | 149 |
| 31529 | 8002932315292 | 0.24 € | 147 |
| 31530 | 8002932315308 | 0.24 € | 147 |
| 31535 | 8002932315353 | 6.11 € | 151 |
| 31536 | 8002932315360 | 6.11 € | 151 |
| 31541 | 8002932315414 | 4.08 € | 148 |

GUIDA RAPIDA

| Codice | Codice Ean | Prezzo | Pag. |
|--------|---------------|---------|------|
| 31542 | 8002932315421 | 0.75 € | 149 |
| 31543 | 8002932315438 | 4.98 € | 147 |
| 31544 | 8002932315445 | 0.93 € | 147 |
| 31545 | 8002932315452 | 0.99 € | 149 |
| 31546 | 8002932315469 | 0.30 € | 149 |
| 31547 | 8002932315476 | 0.52 € | 149 |
| 31548 | 8002932315483 | 0.30 € | 149 |
| 31549 | 8002932315490 | 1.50 € | 151 |
| 31552 | 8002932315520 | 2.01 € | 150 |
| 31553 | 8002932315537 | 1.85 € | 152 |
| 32010 | 8002932320104 | 8.89 € | 67 |
| 32011 | 8002932320111 | 12.08 € | 67 |
| 32012 | 8002932320128 | 27.88 € | 67 |
| 32056 | 8002932320562 | 4.01 € | 150 |
| 32060 | 8002932320609 | 9.87 € | 67 |
| 32062 | 8002932320623 | 12.68 € | 67 |
| 32063 | 8002932320630 | 4.01 € | 150 |
| 32064 | 8002932320647 | 21.54 € | 67 |
| 32070 | 8002932320708 | 5.31 € | 64 |
| 32071 | 8002932320715 | 5.31 € | 64 |
| 32072 | 8002932320722 | 6.37 € | 64 |
| 32073 | 8002932320739 | 6.37 € | 64 |
| 32074 | 8002932320746 | 9.02 € | 64 |
| 32075 | 8002932320753 | 9.02 € | 64 |
| 32080 | 8002932320807 | 6.64 € | 64 |
| 32081 | 8002932320814 | 6.64 € | 64 |
| 32082 | 8002932320821 | 9.29 € | 64 |
| 32083 | 8002932320838 | 9.29 € | 64 |
| 32084 | 8002932320845 | 16.99 € | 64 |
| 32085 | 8002932320852 | 16.99 € | 64 |
| 32086 | 8002932320869 | 6.11 € | 65 |
| 32087 | 8002932320876 | 6.11 € | 65 |
| 32088 | 8002932320883 | 7.17 € | 65 |
| 32089 | 8002932320890 | 7.17 € | 65 |
| 32090 | 8002932320906 | 9.82 € | 65 |
| 32091 | 8002932320913 | 9.82 € | 65 |
| 32092 | 8002932320920 | 8.75 € | 65 |
| 32093 | 8002932320937 | 8.75 € | 65 |
| 32094 | 8002932320944 | 11.95 € | 65 |
| 32095 | 8002932320951 | 11.95 € | 65 |
| 32096 | 8002932320968 | 22.29 € | 65 |
| 32097 | 8002932320975 | 22.29 € | 65 |
| 32098 | 8002932320982 | 9.48 € | 66 |
| 33003 | 8002932330035 | 0.85 € | 22 |
| 33004 | 8002932330042 | 0.85 € | 22 |

| Codice | Codice Ean | Prezzo | Pag. |
|--------|---------------|---------|------|
| 33005 | 8002932330059 | 0.90 € | 23 |
| 33006 | 8002932330066 | 0.90 € | 23 |
| 33007 | 8002932330073 | 1.07 € | 22 |
| 33008 | 8002932330080 | 1.07 € | 22 |
| 33009 | 8002932330097 | 1.11 € | 23 |
| 33010 | 8002932330103 | 1.11 € | 23 |
| 33011 | 8002932330110 | 1.18 € | 25 |
| 33012 | 8002932330127 | 1.18 € | 25 |
| 33013 | 8002932330134 | 1.40 € | 25 |
| 33014 | 8002932330141 | 1.40 € | 25 |
| 33019 | 8002932330196 | 2.14 € | 26 |
| 33020 | 8002932330202 | 2.14 € | 26 |
| 33021 | 8002932330219 | 1.18 € | 27 |
| 33022 | 8002932330226 | 1.24 € | 27 |
| 33027 | 8002932330271 | 0.93 € | 24 |
| 33028 | 8002932330288 | 0.93 € | 24 |
| 33029 | 8002932330295 | 1.20 € | 24 |
| 33030 | 8002932330301 | 1.20 € | 24 |
| 33031 | 8002932330318 | 1.55 € | 29 |
| 33032 | 8002932330325 | 1.55 € | 29 |
| 33035 | 8002932330356 | 1.68 € | 29 |
| 33036 | 8002932330363 | 1.68 € | 29 |
| 33037 | 8002932330370 | 1.93 € | 30 |
| 33038 | 8002932330387 | 1.93 € | 30 |
| 33039 | 8002932330394 | 1.93 € | 31 |
| 33040 | 8002932330400 | 1.93 € | 31 |
| 33041 | 8002932330417 | 2.30 € | 32 |
| 33042 | 8002932330424 | 2.30 € | 32 |
| 33045 | 8002932330455 | 2.12 € | 31 |
| 33046 | 8002932330462 | 2.12 € | 31 |
| 33047 | 8002932330479 | 2.46 € | 32 |
| 33048 | 8002932330486 | 2.46 € | 32 |
| 33049 | 8002932330493 | 3.12 € | 34 |
| 33053 | 8002932330530 | 2.59 € | 33 |
| 33054 | 8002932330547 | 3.16 € | 34 |
| 33111 | 8002932331117 | 2.72 € | 30 |
| 33115 | 8002932331155 | 2.61 € | 33 |
| 33174 | 8002932331742 | 2.80 € | 33 |
| 33177 | 8002932331773 | 1.94 € | 33 |
| 33185 | 8002932331858 | 2.02 € | 26 |
| 33187 | 8002932331872 | 2.02 € | 26 |
| 33200 | 8002932332008 | 3.05 € | 28 |
| 33201 | 8002932332015 | 3.15 € | 28 |
| 53339 | 8002932533399 | 8.57 € | 81 |
| 80270 | 8002932802709 | 18.66 € | 73 |

GUIDA RAPIDA

| Codice | Codice Ean | Prezzo | Pag. |
|--------|---------------|---------|------|
| 80271 | 8002932802716 | 18.66 € | 73 |
| 80273 | 8002932802730 | 9.00 € | 73 |
| 80274 | 8002932802747 | 9.00 € | 73 |
| 80275 | 8002932802754 | 3.30 € | 73 |
| 80276 | 8002932802761 | 3.30 € | 73 |
| 80277 | 8002932802778 | 11.28 € | 73 |
| 80278 | 8002932802785 | 11.28 € | 73 |
| 80279 | 8002932802792 | 6.63 € | 73 |
| 80280 | 8002932802808 | 6.63 € | 73 |
| 80281 | 8002932802815 | 2.64 € | 73 |
| 80282 | 8002932802822 | 2.64 € | 73 |
| 80283 | 8002932802839 | 11.44 € | 73 |
| 80284 | 8002932802546 | 11.44 € | 73 |
| 80285 | 8002932802853 | 5.99 € | 73 |
| 80286 | 8002932802860 | 5.99 € | 73 |
| 80287 | 8002932802877 | 2.28 € | 73 |
| 80288 | 8002932802884 | 2.28 € | 73 |
| 80289 | 8002932802891 | 10.47 € | 72 |
| 80290 | 8002932802907 | 10.47 € | 72 |
| 80291 | 8002932802914 | 5.48 € | 72 |
| 80292 | 8002932802921 | 5.48 € | 72 |
| 80293 | 8002932802938 | 2.14 € | 72 |
| 80294 | 8002932802945 | 2.14 € | 72 |
| 80295 | 8002932802952 | 9.48 € | 72 |
| 80296 | 8002932802969 | 9.48 € | 72 |
| 80297 | 8002932802976 | 4.96 € | 72 |
| 80298 | 8002932802983 | 4.96 € | 72 |
| 80299 | 8002932802990 | 1.90 € | 72 |
| 80300 | 8002932803003 | 1.90 € | 72 |
| 20814 | 8002932208143 | 10.89 € | 85 |
| 83098 | 8002932830986 | 7.58 € | 84 |
| 83099 | 8002932830993 | 15.94 € | 85 |
| 83230 | 8002932832300 | 1.24 € | 152 |
| 83231 | 8002932832317 | 1.70 € | 152 |
| 83232 | 8002932832324 | 1.51 € | 152 |
| 83233 | 8002932832331 | 1.95 € | 153 |
| 83234 | 8002932832348 | 1.43 € | 153 |
| 83235 | 8002932832355 | 2.19 € | 153 |
| 83236 | 8002932832362 | 1.88 € | 153 |
| 83239 | 8002932832393 | 2.34 € | 156 |
| 83257 | 8002932832577 | 2.10 € | 156 |
| 83300 | 8002932833000 | 1.23 € | 80 |
| 83301 | 8002932833017 | 1.58 € | 80 |
| 83303 | 8002932833031 | 4.02 € | 156 |
| 83320 | 8002932833208 | 6.71 € | 82 |

| Codice | Codice Ean | Prezzo | Pag. |
|--------|---------------|---------|------|
| 83321 | 8002932833215 | 10.30 € | 81 |
| 83324 | 8002932833246 | 1.88 € | 80 |
| 83325 | 8002932833253 | 1.44 € | 80 |
| 83327 | 8002932833277 | 11.80 € | 83 |
| 83329 | 8002932833291 | 14.19 € | 83 |
| 83330 | 8002932833307 | 3.87 € | 82 |
| 83331 | 8002932833314 | 8.54 € | 81 |
| 83332 | 8002932833321 | 11.47 € | 81 |
| 83336 | 8002932833369 | 11.80 € | 83 |
| 83337 | 8002932833376 | 14.10 € | 83 |
| 83380 | 8002932833802 | 1.21 € | 82 |
| 83381 | 8002932833819 | 1.21 € | 82 |
| 83382 | 8002932833826 | 0.97 € | 82 |
| 83390 | 8002932833901 | 3.99 € | 86 |
| 83391 | 8002932833918 | 3.99 € | 86 |
| 83392 | 8002932833925 | 3.99 € | 86 |
| 83393 | 8002932833932 | 2.38 € | 86 |
| 83394 | 8002932833949 | 2.38 € | 86 |
| 83395 | 8002932833956 | 2.38 € | 86 |
| 83402 | 8002932834021 | 12.36 € | 157 |
| 83403 | 8002932834038 | 9.27 € | 157 |
| 83408 | 8002932834083 | 24.86 € | 157 |
| 83410 | 8002932834106 | 12.36 € | 157 |
| 83411 | 8002932834113 | 7.50 € | 102 |
| 83412 | 8002932834120 | 7.00 € | 102 |
| 83413 | 8002932834137 | 11.00 € | 102 |
| 83414 | 8002932834144 | 13.50 € | 103 |
| 83415 | 8002932834151 | 12.00 € | 103 |
| 83440 | 8002932834403 | 0.80 € | 78 |
| 83441 | 8002932834410 | 0.80 € | 78 |
| 83442 | 8002932834427 | 1.90 € | 78 |
| 83443 | 8002932834434 | 1.90 € | 78 |
| 83444 | 8002932834441 | 1.60 € | 78 |
| 83445 | 8002932834458 | 1.60 € | 78 |
| 83446 | 8002932834465 | 5.90 € | 78 |
| 83448 | 8002932834489 | 2.53 € | 78 |
| 83449 | 8002932834496 | 2.53 € | 78 |
| 83450 | 8002932834502 | 0.45 € | 78 |
| 83451 | 8002932834519 | 0.45 € | 78 |
| 83452 | 8002932834526 | 0.96 € | 78 |
| 83453 | 8002932834533 | 0.96 € | 78 |
| 83454 | 8002932834540 | 1.21 € | 78 |
| 83455 | 8002932834557 | 1.21 € | 78 |
| 83456 | 8002932834564 | 2.33 € | 78 |
| 83457 | 8002932834571 | 2.33 € | 78 |

GUIDA RAPIDA

| Codice | Codice Ean | Prezzo | Pag. |
|--------|---------------|---------|------|
| 83496 | 8002932834960 | 1.46 € | 93 |
| 83497 | 8002932834977 | 1.56 € | 93 |
| 83498 | 8002932834984 | 1.46 € | 93 |
| 83499 | 8002932834991 | 1.56 € | 93 |
| 83500 | 8002932835004 | 0.69 € | 93 |
| 83501 | 8002932835011 | 0.74 € | 93 |
| 83502 | 8002932835028 | 0.72 € | 93 |
| 83503 | 8002932835035 | 0.74 € | 93 |
| 83504 | 8002932835042 | 0.55 € | 94 |
| 83505 | 8002932835059 | 1.41 € | 95 |
| 83506 | 8002932835066 | 1.81 € | 95 |
| 83508 | 8002932835080 | 1.91 € | 97 |
| 83509 | 8002932835097 | 1.98 € | 97 |
| 83510 | 8002932835103 | 1.91 € | 96 |
| 83511 | 8002932835110 | 1.51 € | 96 |
| 83512 | 8002932835127 | 1.75 € | 96 |
| 83513 | 8002932835134 | 1.66 € | 95 |
| 83514 | 8002932835141 | 2.23 € | 94 |
| 83515 | 8002932835158 | 2.08 € | 99 |
| 83516 | 8002932835165 | 1.76 € | 99 |
| 83517 | 8002932835172 | 2.01 € | 95 |
| 83518 | 8002932835189 | 1.27 € | 99 |
| 83519 | 8002932835196 | 7.25 € | 98 |
| 83520 | 8002932835202 | 3.60 € | 90 |
| 83521 | 8002932835219 | 4.60 € | 90 |
| 83522 | 8002932835226 | 3.40 € | 90 |
| 83523 | 8002932835233 | 4.39 € | 90 |
| 83526 | 8002932835264 | 4.39 € | 91 |
| 83527 | 8002932835271 | 5.50 € | 101 |
| 83528 | 8002932835288 | 6.57 € | 101 |
| 83529 | 8002932835295 | 9.20 € | 101 |
| 83536 | 8002932835363 | 3.22 € | 92 |
| 83537 | 8002932835370 | 12.15 € | 98 |
| 83538 | 8002932835387 | 2.06 € | 97 |
| 83539 | 8002932835394 | 16.30 € | 94 |
| 83540 | 8002932835400 | 3.17 € | 100 |
| 83541 | 8002932835417 | 3.34 € | 100 |
| 83542 | 8002932835424 | 4.16 € | 100 |
| 83550 | 8002932835509 | 1.41 € | 95 |
| 83551 | 8002932835516 | 1.81 € | 95 |
| 83552 | 8002932835523 | 2.01 € | 95 |
| 83553 | 8002932835530 | 1.91 € | 97 |
| 83554 | 8002932835547 | 1.98 € | 97 |
| 83555 | 8002932835554 | 1.91 € | 96 |
| 83556 | 8002932835561 | 1.51 € | 96 |

| Codice | Codice Ean | Prezzo | Pag. |
|--------|---------------|---------|------|
| 83558 | 8002932835585 | 1.66 € | 95 |
| 83559 | 8002932835592 | 2.23 € | 94 |
| 83560 | 8002932835608 | 2.08 € | 99 |
| 83561 | 8002932835615 | 1.76 € | 99 |
| 83562 | 8002932835622 | 0.55 € | 94 |
| 83563 | 8002932835639 | 0.74 € | 93 |
| 83564 | 8002932835646 | 0.74 € | 93 |
| 83565 | 8002932835653 | 11.16 € | 98 |
| 83566 | 8002932835660 | 11.16 € | 98 |
| 83567 | 8002932835677 | 3.60 € | 90 |
| 83568 | 8002932835684 | 4.60 € | 90 |
| 83569 | 8002932835691 | 3.40 € | 90 |
| 83570 | 8002932835707 | 4.39 € | 90 |
| 83573 | 8002932835738 | 4.39 € | 91 |
| 83580 | 8002932835806 | 3.22 € | 92 |
| 83581 | 8002932835813 | 1.27 € | 99 |
| 83582 | 8002932835820 | 7.25 € | 98 |
| 83583 | 8002932835837 | 12.15 € | 98 |
| 83584 | 8002932835844 | 2.06 € | 97 |
| 83585 | 8002932835851 | 1.42 € | 97 |
| 83587 | 8002932835875 | 1.98 € | 99 |
| 83590 | 8002932835905 | 12.65 € | 91 |
| 83591 | 8002932835912 | 12.65 € | 91 |
| 83592 | 8002932835929 | 13.89 € | 92 |
| 83593 | 8002932835936 | 13.89 € | 92 |
| 83594 | 8002932835943 | 10.89 € | 91 |
| 83595 | 8002932835950 | 10.89 € | 91 |
| 83596 | 8002932835967 | 5.98 € | 92 |
| 83597 | 8002932835974 | 5.98 € | 92 |
| 83598 | 8002932835981 | 14.39 € | 91 |
| 83599 | 8002932835998 | 14.39 € | 91 |
| 83600 | 8002932836001 | 5.98 € | 92 |
| 83601 | 8002932836018 | 5.98 € | 92 |
| 83602 | 8002932836025 | 2.06 € | 94 |
| 83603 | 8002932836032 | 2.06 € | 94 |
| 83605 | 8002932836056 | 7.10 € | 101 |
| 83606 | 8002932836063 | 8.20 € | 100 |
| 30056N | 8002932390565 | 6.63 € | 41 |
| 30058N | 8002932390589 | 7.50 € | 42 |
| 30079N | 8002932390794 | 9.44 € | 45 |
| 30080N | 8002932390800 | 10.33 € | 46 |
| 30081N | 8002932390817 | 11.26 € | 46 |
| 30085N | 8002932390855 | 6.14 € | 41 |
| 30094N | 8002932390947 | 6.63 € | 41 |
| 30095N | 8002932390954 | 7.50 € | 42 |

| Codice | Codice Ean | Prezzo | Pag. |
|--------|---------------|---------|------|
| 30096N | 8002932390961 | 8.37 € | 45 |
| 30097N | 8002932390978 | 9.44 € | 45 |
| 30098N | 8002932390985 | 11.26 € | 46 |
| 30101N | 8002932391012 | 8.37 € | 45 |
| 30102N | 8002932391029 | 8.97 € | 45 |
| 30104N | 8002932391043 | 9.49 € | 45 |
| 30172N | 8002932391722 | 10.33 € | 46 |
| 30173N | 8002932391739 | 4.91 € | 36 |
| 30209N | 8002932392095 | 9.19 € | 53 |
| 30210N | 8002932392101 | 10.59 € | 53 |
| 30211N | 8002932392118 | 11.43 € | 53 |
| 30212N | 8002932392125 | 11.91 € | 54 |
| 30213N | 8002932392132 | 12.32 € | 54 |
| 30220N | 8002932392200 | 9.49 € | 49 |
| 30221N | 8002932392217 | 10.38 € | 49 |
| 30222N | 8002932392224 | 11.36 € | 49 |
| 30223N | 8002932392231 | 12.39 € | 49 |
| 30225N | 8002932392255 | 9.12 € | 54 |
| 30226N | 8002932392262 | 10.64 € | 55 |
| 30227N | 8002932392279 | 12.16 € | 55 |
| 30230N | 8002932392309 | 10.60 € | 54 |
| 30231N | 8002932392316 | 9.19 € | 53 |
| 30331N | 8002932393313 | 9.12 € | 50 |
| 30332N | 8002932393320 | 9.12 € | 50 |
| 30333N | 8002932393337 | 10.64 € | 50 |
| 30334N | 8002932393344 | 10.64 € | 50 |
| 30335N | 8002932393351 | 12.16 € | 51 |
| 30336N | 8002932393368 | 12.16 € | 51 |
| 30349N | 8002932393498 | 10.56 € | 45 |
| 30350N | 8002932393504 | 11.86 € | 45 |
| 30351N | 8002932393511 | 12.79 € | 46 |
| 30357N | 8002932393573 | 10.60 € | 50 |

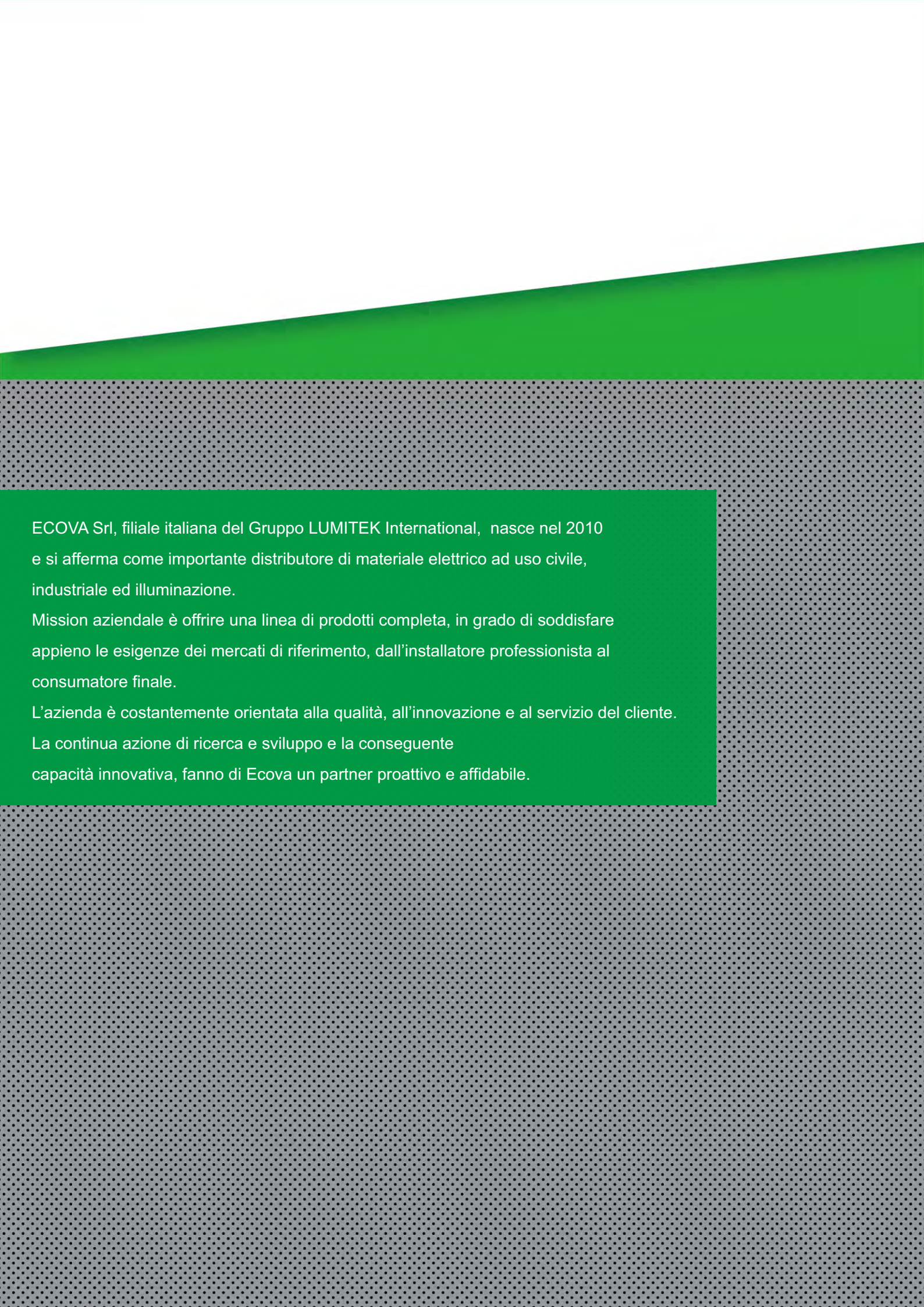

ECOVA Srl, filiale italiana del Gruppo LUMITEK International, nasce nel 2010 e si afferma come importante distributore di materiale elettrico ad uso civile, industriale ed illuminazione.

Mission aziendale è offrire una linea di prodotti completa, in grado di soddisfare appieno le esigenze dei mercati di riferimento, dall'installatore professionista al consumatore finale.

L'azienda è costantemente orientata alla qualità, all'innovazione e al servizio del cliente.

La continua azione di ricerca e sviluppo e la conseguente capacità innovativa, fanno di Ecova un partner proattivo e affidabile.

La nostra storia

La gamma dei prodotti è in continua evoluzione, con focus anche sull'aspetto estetico ed ergonomico. Tutto questo sempre nel rispetto della normativa vigente, in cooperazione con i maggiori Enti Certificatori riconosciuti in Europa.

Realtà in costante crescita, Ecova non ha perso di vista la flessibilità e la capacità di fornire al cliente personalizzazioni esclusive.

Il presente Catalistino è il risultato dell'attività di Ecova coerente con i principi sopra descritti: l'assortimento di prodotti è stato rivisto e integrato con numerose Novità.

Gli articoli inseriti rappresentano per Ecova una nuova opportunità di crescita sul mercato e un'occasione di ulteriore fidelizzazione della clientela.

Vi ringraziamo per averci scelto.

Ecova: CONNECT YOUR ENERGY!



LA NOSTRA MISSION COMMERCIALE: RAPIDITA' ED EFFICACIA

Ecova si avvale delle più importanti organizzazioni logistiche nazionali ed internazionali con le quali coopera sia in approvvigionamento sia per la distribuzione.

Il magazzino centrale si trova a Padova, gli Uffici Commerciali e la Showroom si trovano presso la Sede Operativa di Abano Terme (PD).

L'evasione dell'ordine, in normali condizioni, avviene entro 48 ore dal ricevimento dello stesso con l'obiettivo di garantire al cliente un servizio rapido ed efficace su tutto il territorio nazionale.

Il personale dei nostri uffici è un team affiatato e consolidato che, insieme ai responsabili di zona, è sempre a disposizione con competenza e cortesia al fine di trovare la soluzione che più soddisfa le esigenze del cliente.

SICUREZZA IN AZIENDA

Attenta alle condizioni di sicurezza sul posto di lavoro, Ecova ha da sempre prevenuto i rischi specifici legati all'attività aziendale e oggi più che mai lavora nella piena osservanza dei protocolli di sicurezza dei lavoratori dettati dal Ministero della Salute.



Materiale elettrico civile

Spine e prese

Adattatori

Adattatori USB

Adattatori da viaggio

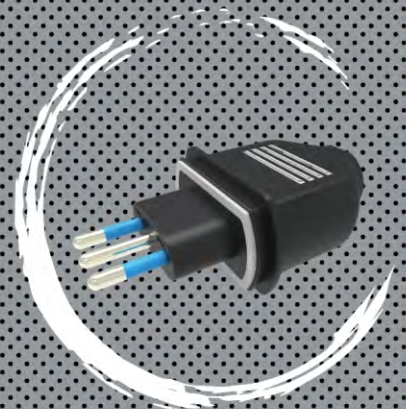

SPINE



Materiale elettrico civile



| | | | |
|--------------|--------|--------------------------|----|
| SPINA | | Spina 10A 2P+T Bianca | CE |
| Codice | 30003 | 33003 | |
| Listino | € 0.96 | € 0.85 | |
| Tipo conf. | | | |
| Conf. (Pz) | 30 | 50 | |
| Imballo (Pz) | 300 | 500 | |

| | | | |
|--------------|--------|------------------------|----|
| SPINA | | Spina 10A 2P+T Nera | CE |
| Codice | 30004 | 33004 | |
| Listino | € 0.96 | € 0.85 | |
| Tipo conf. | | | |
| Conf. (Pz) | 30 | 50 | |
| Imballo (Pz) | 300 | 500 | |

| | | | |
|--------------|--------|--------------------------|----|
| SPINA | | Spina 16A 2P+T Bianca | CE |
| Codice | 30007 | 33007 | |
| Listino | € 1.18 | € 1.07 | |
| Tipo conf. | | | |
| Conf. (Pz) | 30 | 50 | |
| Imballo (Pz) | 300 | 500 | |

| | | | |
|--------------|--------|------------------------|----|
| SPINA | | Spina 16A 2P+T Nera | CE |
| Codice | 30008 | 33008 | |
| Listino | € 1.18 | € 1.07 | |
| Tipo conf. | | | |
| Conf. (Pz) | 30 | 50 | |
| Imballo (Pz) | 300 | 500 | |



| | | | |
|-----------------------|--------|--------------------------------------|--|
| SPINA ANGOLARE | | Spina 10A 2P+T Salvaspazio Bianca | |
| Codice | 30005 | 33005 | |
| Listino | € 1.02 | € 0.90 | |
| Tipo conf. | | | |
| Conf. (Pz) | 30 | 30 | |
| Imballo (Pz) | 300 | 300 | |



| | | | |
|-----------------------|--------|------------------------------------|--|
| SPINA ANGOLARE | | Spina 10A 2P+T Salvaspazio Nera | |
| Codice | 30006 | 33006 | |
| Listino | € 1.02 | € 0.90 | |
| Tipo conf. | | | |
| Conf. (Pz) | 30 | 30 | |
| Imballo (Pz) | 300 | 300 | |



| | | | |
|-----------------------|--------|--------------------------------------|--|
| SPINA ANGOLARE | | Spina 16A 2P+T Salvaspazio Bianca | |
| Codice | 30009 | 33009 | |
| Listino | € 1.30 | € 1.11 | |
| Tipo conf. | | | |
| Conf. (Pz) | 30 | 50 | |
| Imballo (Pz) | 300 | 500 | |



| | | | |
|-----------------------|--------|------------------------------------|--|
| SPINA ANGOLARE | | Spina 16A 2P+T Salvaspazio Nera | |
| Codice | 30010 | 33010 | |
| Listino | € 1.30 | € 1.11 | |
| Tipo conf. | | | |
| Conf. (Pz) | 30 | 50 | |
| Imballo (Pz) | 300 | 500 | |



SPINE



Materiale elettrico civile



| | | | |
|--------------------------|--------|---|--|
| SPINA REVERSIBILE | | Spina 10A 2P+T Salvaspazio e reversibile Bianca | |
| Codice | 30027 | 33027 | |
| Listino | € 1.05 | € 0.93 | |
| Tipo conf. | | | |
| Conf. (Pz) | 30 | 50 | |
| Imballo (Pz) | 300 | 500 | |

| | | | |
|--------------------------|--------|---|--|
| SPINA REVERSIBILE | | Spina 10A 2P+T Salvaspazio e reversibile Nera | |
| Codice | 30028 | 33028 | |
| Listino | € 1.05 | € 0.93 | |
| Tipo conf. | | | |
| Conf. (Pz) | 30 | 50 | |
| Imballo (Pz) | 300 | 500 | |

| | | | |
|--------------------------|--------|---|--|
| SPINA REVERSIBILE | | Spina 16A 2P+T Salvaspazio e reversibile Bianca | |
| Codice | 30029 | 33029 | |
| Listino | € 1.30 | € 1.20 | |
| Tipo conf. | | | |
| Conf. (Pz) | 30 | 50 | |
| Imballo (Pz) | 300 | 500 | |

| | | | |
|--------------------------|--------|---|--|
| SPINA REVERSIBILE | | Spina 16A 2P+T Salvaspazio e reversibile Nera | |
| Codice | 30030 | 33030 | |
| Listino | € 1.30 | € 1.20 | |
| Tipo conf. | | | |
| Conf. (Pz) | 30 | 50 | |
| Imballo (Pz) | 300 | 500 | |



| | | |
|--------------|--------|--------------------------|
| PRESA | | Preso 10A 2P+T Bianca |
| | | |
| Codice | 30011 | 33011 |
| Listino | € 1.41 | € 1.18 |
| Tipo conf. | | |
| Conf. (Pz) | 30 | 50 |
| Imballo (Pz) | 300 | 500 |



| | | |
|--------------|--------|------------------------|
| PRESA | | Preso 10A 2P+T Nera |
| | | |
| Codice | 30012 | 33012 |
| Listino | € 1.41 | € 1.18 |
| Tipo conf. | | |
| Conf. (Pz) | 30 | 50 |
| Imballo (Pz) | 300 | 500 |



| | | |
|--------------|--------|-------------------------------------|
| PRESA | | Preso bipasso 10/16A 2P+T Bianca |
| | | |
| Codice | 30013 | 33013 |
| Listino | € 1.54 | € 1.40 |
| Tipo conf. | | |
| Conf. (Pz) | 30 | 50 |
| Imballo (Pz) | 300 | 300 |



| | | |
|--------------|--------|-----------------------------------|
| PRESA | | Preso bipasso 10/16A 2P+T Nera |
| | | |
| Codice | 30014 | 33014 |
| Listino | € 1.54 | € 1.40 |
| Tipo conf. | | |
| Conf. (Pz) | 30 | 50 |
| Imballo (Pz) | 300 | 300 |



PRESE



| | | |
|--------------|--------|---|
| PRESA | | Presa universale P40 16A 2P+T Bianca |
| | | |
| Codice | 30185 | 33185 |
| Listino | € 2.22 | € 2.02 |
| Tipo conf. | | |
| Conf. (Pz) | 30 | 30 |
| Imballo (Pz) | 150 | 300 |



| | | |
|--------------|--------|---------------------------------------|
| PRESA | | Presa universale P40 16A 2P+T Nera |
| | | |
| Codice | 30187 | 33187 |
| Listino | € 2.22 | € 2.02 |
| Tipo conf. | | |
| Conf. (Pz) | 30 | 30 |
| Imballo (Pz) | 150 | 300 |



| | | |
|--------------|--------|-------------------------------------|
| PRESA | | Presa universale 16A 2P+T Bianca |
| | | |
| Codice | 30019 | 33019 |
| Listino | € 2.31 | € 2.14 |
| Tipo conf. | | |
| Conf. (Pz) | 30 | 30 |
| Imballo (Pz) | 150 | 300 |



| | | |
|--------------|--------|-----------------------------------|
| PRESA | | Presa universale 16A 2P+T Nera |
| | | |
| Codice | 30020 | 33020 |
| Listino | € 2.31 | € 2.14 |
| Tipo conf. | | |
| Conf. (Pz) | 30 | 30 |
| Imballo (Pz) | 150 | 300 |



| | | | |
|--------------|--------|---|----|
| SPINA | | Spina standard tedesco 16A 2P+T Bianca | CE |
| Codice | 30021 | 33021 | |
| Listino | € 1.29 | € 1.18 | |
| Tipo conf. | | | |
| Conf. (Pz) | 20 | 50 | |
| Imballo (Pz) | 600 | 600 | |

| | | | |
|--------------|--------|---|----|
| SPINA | | Spina standard tedesco 16A 2P+T con uscita laterale Bianca | CE |
| Codice | 30022 | 33022 | |
| Listino | € 1.33 | € 1.24 | |
| Tipo conf. | | | |
| Conf. (Pz) | 20 | 50 | |
| Imballo (Pz) | 600 | 600 | |

| | | | |
|---------------------|--------|--|----|
| SPINA PIATTA | | Spina piatta standard tedesco 16A 2P+T Bianca | CE |
| Codice | 30183 | | |
| Listino | € 2.10 | | |
| Tipo conf. | | | |
| Conf. (Pz) | 30 | | |
| Imballo (Pz) | 150 | | |

| | | | |
|---------------------|--------|--|----|
| SPINA PIATTA | | Spina piatta standard tedesco 16A 2P+T Nera | CE |
| Codice | 30184 | | |
| Listino | € 2.10 | | |
| Tipo conf. | | | |
| Conf. (Pz) | 30 | | |
| Imballo (Pz) | 150 | | |

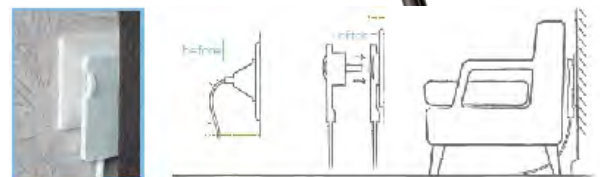

SPINE E PRESE IN GOMMA



SPINA IP44



Spina bipasso 10/16A in gomma antispruzzo IP44, nera

| | | |
|--------------|--------|--------|
| Codice | 30200 | 33200 |
| Listino | € 3.25 | € 3.05 |
| Tipo conf. | | |
| Conf. (Pz) | 30 | 50 |
| Imballo (Pz) | 300 | 300 |



NEW

PRESA IP44



Presa bipasso 10/16A in gomma antispruzzo IP44, nera

| | | |
|--------------|--------|--------|
| Codice | 30201 | 33201 |
| Listino | € 3.35 | € 3.15 |
| Tipo conf. | | |
| Conf. (Pz) | 30 | 50 |
| Imballo (Pz) | 300 | 300 |



NEW

SPINA IP44

Spina standard franco/tedesco 16A 2P+T in gomma con gancio estrazione Nera



| | | |
|--------------|--------|--------|
| Codice | 30180 | 30025 |
| Listino | € 1.86 | € 2.08 |
| Tipo conf. | | |
| Conf. (Pz) | 20 | 15 |
| Imballo (Pz) | 100 | 90 |



30180



30025

PRESA IP44

Presa standard tedesco 16A 2P+T in gomma Nera



| | |
|--------------|--------|
| Codice | 30026 |
| Listino | € 2.85 |
| Tipo conf. | |
| Conf. (Pz) | 25 |
| Imballo (Pz) | 150 |





| | | | |
|-------------------|--------|---|--|
| ADATTATORE | | Spina 10A 2P+T con presa standard italiano/tedesco Bianco | |
| | | | |
| Codice | 30031 | 33031 | |
| Listino | € 1.68 | € 1.55 | |
| Tipo conf. | | | |
| Conf. (Pz) | 30 | 50 | |
| Imballo (Pz) | 150 | 200 | |



| | | | |
|-------------------|--------|---|--|
| ADATTATORE | | Spina 10A 2P+T con presa standard italiano/tedesco Nero | |
| | | | |
| Codice | 30032 | 33032 | |
| Listino | € 1.68 | € 1.55 | |
| Tipo conf. | | | |
| Conf. (Pz) | 30 | 50 | |
| Imballo (Pz) | 150 | 200 | |

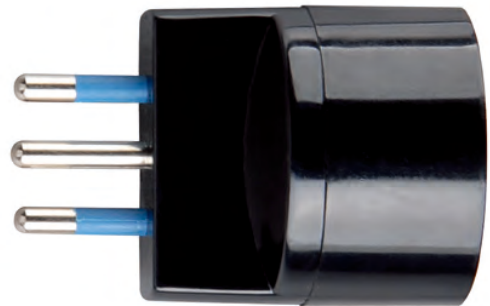

| | | | |
|-------------------|--------|---|--|
| ADATTATORE | | Spina 16A 2P+T con presa standard italiano/tedesco Bianco | |
| | | | |
| Codice | 30035 | 33035 | |
| Listino | € 1.81 | € 1.68 | |
| Tipo conf. | | | |
| Conf. (Pz) | 30 | 50 | |
| Imballo (Pz) | 150 | 200 | |

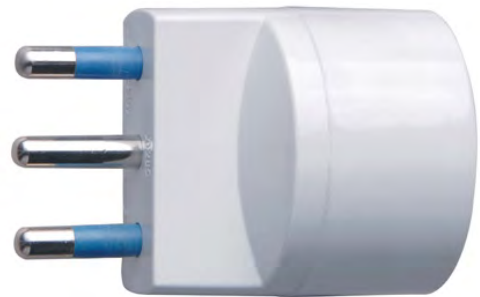

| | | | |
|-------------------|--------|---|--|
| ADATTATORE | | Spina 16A 2P+T con presa standard italiano/tedesco Nero | |
| | | | |
| Codice | 30036 | 33036 | |
| Listino | € 1.81 | € 1.68 | |
| Tipo conf. | | | |
| Conf. (Pz) | 30 | 50 | |
| Imballo (Pz) | 150 | 200 | |

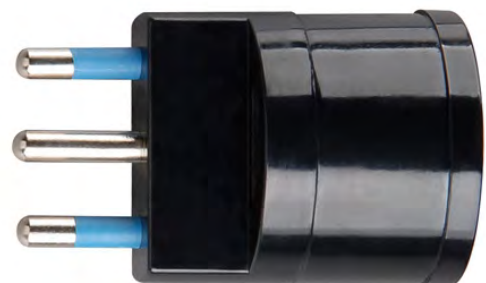

ADATTATORI



Materiale elettrico civile

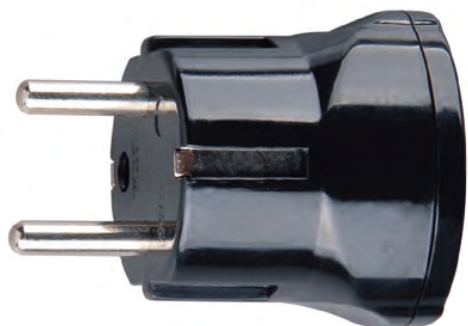
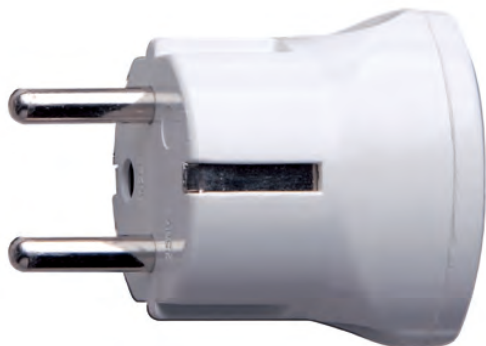

| | | | |
|-------------------|--------|--|--|
| ADATTATORE | | Spina standard franco/tedesco 16A 2P+T con presa bipasso 10/16A Bianco | |
| | | | |
| Codice | 30037 | 33037 | |
| Listino | € 2.08 | € 1.93 | |
| Tipo conf. | | | |
| Conf. (Pz) | 30 | 50 | |
| Imballo (Pz) | 150 | 300 | |

| | | | |
|-------------------|--------|--|--|
| ADATTATORE | | Spina standard franco/tedesco 16A 2P+T con presa bipasso 10/16A Nero | |
| | | | |
| Codice | 30038 | 33038 | |
| Listino | € 2.08 | € 1.93 | |
| Tipo conf. | | | |
| Conf. (Pz) | 30 | 50 | |
| Imballo (Pz) | 150 | 300 | |

| | | | |
|-------------------|--------|---|--|
| ADATTATORE | | Spina standard italiano/tedesco 16A 2P+T 1 presa universale 2 prese bipasso 10/16A Bianco | |
| | | | |
| Codice | 30111 | 33111 | |
| Listino | € 2.94 | € 2.72 | |
| Tipo conf. | | | |
| Conf. (Pz) | 30 | 50 | |
| Imballo (Pz) | 300 | 200 | |

| | | | |
|-------------------|--------|---|--|
| ADATTATORE | | Spina standard tedesco 16A 2P+T 3 prese standard tedesco | |
| | | | |
| Codice | 30055 | | |
| Listino | € 4.87 | | |
| Tipo conf. | | | |
| Conf. (Pz) | 6 | | |
| Imballo (Pz) | 60 | | |



| | | | |
|-------------------|--------|---|--|
| ADATTATORE | | Spina 10A 2P+T 3 prese 10A Bianco | |
| | | | |
| Codice | 30039 | 33039 | |
| Listino | € 2.04 | € 1.93 | |
| Tipo conf. | | | |
| Conf. (Pz) | 30 | 50 | |
| Imballo (Pz) | 150 | 200 | |



| | | | |
|-------------------|--------|---------------------------------------|--|
| ADATTATORE | | Spina 10A 2P+T 3 prese 10A Nero | |
| | | | |
| Codice | 30040 | 33040 | |
| Listino | € 2.04 | € 1.93 | |
| Tipo conf. | | | |
| Conf. (Pz) | 30 | 50 | |
| Imballo (Pz) | 150 | 200 | |

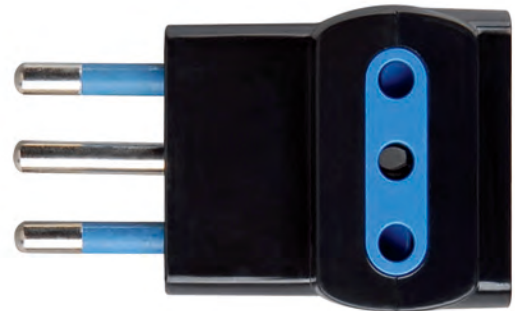

| | | | |
|-------------------|--------|--|--|
| ADATTATORE | | Spina 16A 2P+T 3 Presa bipasso 10/16A Bianco | |
| | | | |
| Codice | 30045 | 33045 | |
| Listino | € 2.55 | € 2.12 | |
| Tipo conf. | | | |
| Conf. (Pz) | 30 | 50 | |
| Imballo (Pz) | 150 | 200 | |



| | | | |
|-------------------|--------|--|--|
| ADATTATORE | | Spina 16A 2P+T 3 Presa bipasso 10/16A Nero | |
| | | | |
| Codice | 30046 | 33046 | |
| Listino | € 2.55 | € 2.12 | |
| Tipo conf. | | | |
| Conf. (Pz) | 30 | 50 | |
| Imballo (Pz) | 150 | 200 | |











ADATTATORI











Materiale elettrico civile



| | | | |
|---|---|---|---|
| ADATTATORE | | Spina 10A 2P+T 1 Presa standard italiano/tedesco 2 Prese 10A Bianco |   |
|     | | | |
| Codice | 30041 | 33041 | |
| Listino | € 2.42 | € 2.30 | |
| Tipo conf. |  |  | |
| Conf. (Pz) | 30 | 50 | |
| Imballo (Pz) | 150 | 200 | |

| | | | |
|---|---|---|---|
| ADATTATORE | | Spina 10A 2P+T 1 Presa standard italiano/tedesco 2 Prese 10A Nero |   |
|     | | | |
| Codice | 30042 | 33042 | |
| Listino | € 2.42 | € 2.30 | |
| Tipo conf. |  |  | |
| Conf. (Pz) | 30 | 50 | |
| Imballo (Pz) | 150 | 200 | |

| | | | |
|---|---|---|---|
| ADATTATORE | | Spina 16A 2P+T 1 presa standard italiano/tedesco 2 prese bipasso 10/16A Bianco |   |
|     | | | |
| Codice | 30047 | 33047 | |
| Listino | € 2.58 | € 2.46 | |
| Tipo conf. |  |  | |
| Conf. (Pz) | 30 | 50 | |
| Imballo (Pz) | 150 | 200 | |

| | | | |
|---|---|---|---|
| ADATTATORE | | Spina 16A 2P+T 1 presa standard italiano/tedesco 2 prese bipasso 10/16A Nero |   |
|     | | | |
| Codice | 30048 | 33048 | |
| Listino | € 2.58 | € 2.46 | |
| Tipo conf. |  |  | |
| Conf. (Pz) | 30 | 50 | |
| Imballo (Pz) | 150 | 200 | |



| | | | |
|-------------------------------|--------|---|--|
| ADATTATORE SALVASPAZIO | | Spina disassata 10A 2P+T con presa standard italiano/tedesco Bianco | |
| Codice | 30053 | 33053 | |
| Listino | € 2.74 | € 2.59 | |
| Tipo conf. | | | |
| Conf. (Pz) | 20 | 50 | |
| Imballo (Pz) | 200 | 300 | |



| | | | |
|-------------------------------|--------|--|--|
| ADATTATORE SALVASPAZIO | | Spina disassata 16A 2P+T con presa universale Bianco | |
| Codice | 30115 | 33115 | |
| Listino | € 2.77 | € 2.61 | |
| Tipo conf. | | | |
| Conf. (Pz) | 30 | 50 | |
| Imballo (Pz) | 150 | 200 | |

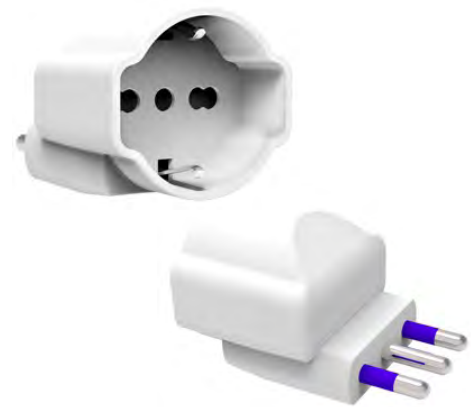

| | | | |
|-------------------|--------|--|--|
| ADATTATORE | | Spina 16A 2P+T con presa universale P40 Bianco | |
| Codice | 30177 | 33177 | |
| Listino | € 2.10 | € 1.94 | |
| Tipo conf. | | | |
| Conf. (Pz) | 30 | 50 | |
| Imballo (Pz) | 150 | 200 | |



| | | | |
|-------------------|--------|--|--|
| ADATTATORE | | Spina 16A 2P+T 1 presa universale P40 2 prese bypass 10/16A Bianco | |
| Codice | 30174 | 33174 | |
| Listino | € 2.96 | € 2.80 | |
| Tipo conf. | | | |
| Conf. (Pz) | 30 | 50 | |
| Imballo (Pz) | 150 | 200 | |



ADATTATORI



Materiale elettrico civile



| | |
|---|--------|
| <p>ADATTATORE SALVASPAZIO</p> <p>Spina disassata 16A 2P+T 1 presa universale P40 2 prese bipasso 10/16A Bianco</p> | |
| Codice | 30176 |
| Listino | € 3.31 |
| Tipo conf. | |
| Conf. (Pz) | 30 |
| Imballo (Pz) | 150 |

| | | |
|---|--------|--------|
| <p>ADATTATORE SALVASPAZIO</p> <p>Spina disassata 16A 2P+T 1 presa standard tedesco 2 prese bipasso 10/16A Bianco</p> | | |
| Codice | 30054 | 33054 |
| Listino | € 3.35 | € 3.16 |
| Tipo conf. | | |
| Conf. (Pz) | 20 | 50 |
| Imballo (Pz) | 200 | 300 |

| | | |
|--|--------|--------|
| <p>ADATTATORE</p> <p>Spina 16A 2P+T 4 Presa bipasso 10/16A Bianco</p> | | |
| Codice | 30049 | 33049 |
| Listino | € 3.50 | € 3.12 |
| Tipo conf. | | |
| Conf. (Pz) | 20 | 50 |
| Imballo (Pz) | 200 | 200 |



ADATTATORI DA VIAGGIO

| | | | |
|------------------------------|--------|--|----|
| ADATTATORE DA VIAGGIO | | Spina 2P standard Europeo Presca 2P standard USA/Europa | CE |
| Codice | 30186 | | |
| Listino | € 1.61 | | |
| Tipo conf. | | | |
| Conf. (Pz) | 20 | | |
| Imballo (Pz) | 200 | | |



| | | | |
|------------------------------|--------|---|-------|
| ADATTATORE DA VIAGGIO | | Adattatore da viaggio presa universale e spina franco-tedesca, bianco | CE, M |
| Codice | 30190 | | |
| Listino | € 3.71 | | |
| Tipo conf. | | | |
| Conf. (Pz) | 25 | | |
| Imballo (Pz) | 300 | | |



| | | | |
|------------------------------|--------|--|----|
| ADATTATORE DA VIAGGIO | | PER STRANIERI IN VISITA IN ITALIA Spina 10A 2P+T standard Italiano Presca Universale per oltre 150 Paesi | CE |
| Codice | 30090 | | |
| Listino | € 4.68 | | |
| Tipo conf. | | | |
| Conf. (Pz) | 20 | | |
| Imballo (Pz) | 240 | | |



| | | | |
|---|--------|--|----|
| ADATTATORE UNIVERSALE DA VIAGGIO | | Adattatore universale da viaggio 3 Spine per oltre 150 paesi Utilizzo semplice e sicuro Con pratico involucro di protezione | CE |
| Codice | 20741 | | |
| Listino | € 6.55 | | |
| Tipo conf. | | | |
| Conf. (Pz) | 12 | | |
| Imballo (Pz) | 72 | | |



ADATTATORI SPECIALI



Materiale elettrico civile



NEW



NEW



| | | |
|---|--------|---|
| ADATTATORE CON PROTEZIONE SOVRACCARICO | | Adattatore spina 10A 2P+T 3 prese bipasso 10/16A, PROTEZIONE SOVRACCARICO |
| | | |
| Codice | 30192 | |
| Listino | € 4.77 | |
| Tipo conf. | | |
| Conf. (Pz) | 10 | |
| Imballo (Pz) | 150 | |

| | | |
|---|--------|--|
| ADATTATORE CON PROTEZIONE SOVRACCARICO | | Adattatore spina 10A 2P+T presa schuko P40 con PROTEZIONE SOVRACCARICO |
| | | |
| Codice | 30191 | |
| Listino | € 4.67 | |
| Tipo conf. | | |
| Conf. (Pz) | 10 | |
| Imballo (Pz) | 150 | |

| | | | |
|---|--------|--|--|
| ADATTATORE CON PROTEZIONE SOVRACCARICO | | Spina 10A 2P+T 1 presa universale P40 2 prese bipasso 10/16A Salvaspazio con PROTEZIONE SOVRACCARICO Bianco | |
| | | | |
| Codice | 30173N | | |
| Listino | € 4.91 | | |
| Tipo conf. | | | |
| Conf. (Pz) | 10 | | |
| Imballo (Pz) | 150 | | |

| | | | |
|--|--------|--|------|
| ADATTATORE CON INTERRUOTTORE ON/OFF | | Spina 16A 2P+T 1 presa universale P40 2 prese bipasso 10/16A Salvaspazio con INTERRUPTORE ON/OFF Bianco | |
| | | | |
| Codice | 30178 | | |
| Listino | € 5.41 | | |
| Tipo conf. | | | |
| Conf. (Pz) | 30 | | |
| Imballo (Pz) | 150 | | |



ADATTATORI SPECIALI



NEW



NEW

Materiale elettrico civile

| | |
|--|---------|
| ADATTATORE CON PROTEZIONE SOVRACCARICO E USB Adattatore spina 10A 2P+T presa 1 P40 2 bipasso 2 USB A+A PROTEZIONE SOVRACCARICO | |
| | |
| Codice | 30193 |
| Listino | € 16.00 |
| Tipo conf. | |
| Conf. (Pz) | 10 |
| Imballo (Pz) | 100 |

| | |
|--|---------|
| ADATTATORE CON PROTEZIONE SOVRACCARICO E USB Adattatore spina 10A 2P+T presa 1 P40 2 bipasso 2 USB A+C PROTEZIONE SOVRACCARICO | |
| | |
| Codice | 30194 |
| Listino | € 17.50 |
| Tipo conf. | |
| Conf. (Pz) | 10 |
| Imballo (Pz) | 100 |

L'ADATTATORE CHE CERCAVI





Multiprese per uso domestico

Multiprese con protezione sovraccarico

Multiprese con interruttore

Multiprese senza cavo

Multiprese con protezione sovratensione

Multiprese USB

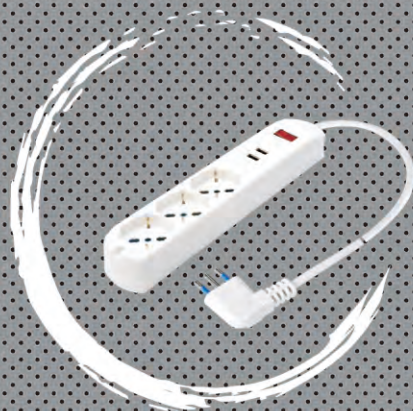
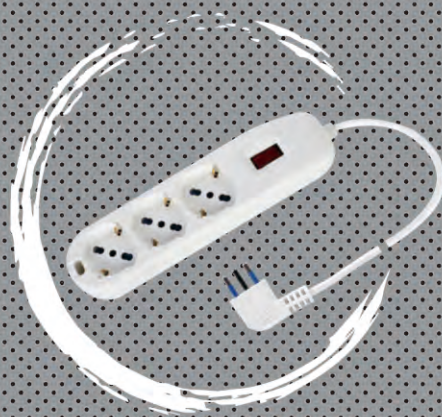
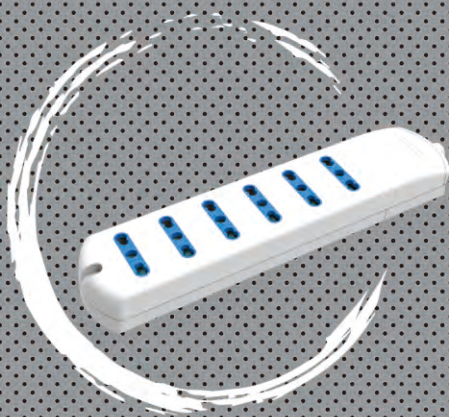

MULTIPRESE PER USO DOMESTICO

- Etichettato sfuso
- Blister
- Eco Blister Flow Bag
- Sacchetto
- Sacchetto con cavaliere
- Scatola
- Termoretraibile
- Eco Blister Cartoncino

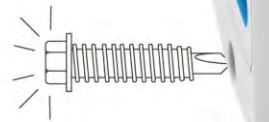
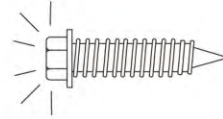



MULTIPRESE PER USO DOMESTICO

| | | | |
|--------------------------------|--------|---|--|
| MULTIPRESA 3 USCITE | | 3 Uscite bipasso 10/16A 2P+T spina 16A 2P+T cavo H05VV-F 3G1,0mm L.1,5m Max 3500W Bianca | |
| Codice | 30085N | | |
| Listino | € 6.14 | | |
| Tipo conf. | | | |
| Conf. (Pz) | 10 | | |
| Imballo (Pz) | 50 | | |



| | | | |
|--------------------------------|--------|--|--|
| MULTIPRESA 4 USCITE | | 4 Uscite bipasso 10/16A 2P+T spina 16A 2P+T cavo H05VV-F 3G1,0mm L.1,5m Max 3500W Bianca | |
| Codice | 30056N | | |
| Listino | € 6.63 | | |
| Tipo conf. | | | |
| Conf. (Pz) | 10 | | |
| Imballo (Pz) | 50 | | |



| | | | |
|--------------------------------|--------|--|--|
| MULTIPRESA 4 USCITE | | 4 Uscite bipasso 10/16A 2P+T spina 16A 2P+T cavo H05VV-F 3G1,0mm L.1,5m Max 3500W Nera | |
| Codice | 30094N | | |
| Listino | € 6.63 | | |
| Tipo conf. | | | |
| Conf. (Pz) | 10 | | |
| Imballo (Pz) | 50 | | |



Multiprese

*Fino ad esaurimento scorte sarà consegnato il prodotto in sacchetto con cavaliere.

**MULTIPRESE PER
USO DOMESTICO**

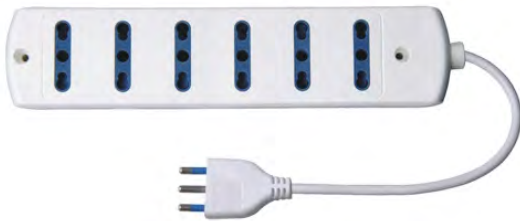

**cavo
1,5m**



| | | | |
|--------------------------------|--------|--|----|
| MULTIPRESA 6 USCITE | | 6 Uscite bipasso 10/16A 2P+T spina 16A 2P+T cavo H05VV-F 3G1,0mm L.1,5m Max 3500W Bianca | CE |
| Codice | 30058N | | |
| Listino | € 7.50 | | |
| Tipo conf. | | | |
| Conf. (Pz) | 10 | | |
| Imballo (Pz) | 50 | | |



**cavo
1,5m**



| | | | |
|--------------------------------|--------|--|----|
| MULTIPRESA 6 USCITE | | 6 Uscite bipasso 10/16A 2P+T spina 16A 2P+T cavo H05VV-F 3G1,0mm L.1,5m Max 3500W Nera | CE |
| Codice | 30095N | | |
| Listino | € 7.50 | | |
| Tipo conf. | | | |
| Conf. (Pz) | 10 | | |
| Imballo (Pz) | 50 | | |

MULTIPRESE PER USO DOMESTICO

- Etichettato sfuso
- Blister
- Eco Blister Flow Bag
- Sacchetto
- Sacchetto con cavaliere
- Scatola
- Termoretraibile
- Eco Blister Cartoncino



Multiprese



MULTIPRESE PER USO DOMESTICO



con spina schuko per cod. 30102



cavo 1,5m

cavo 3m



cavo 1,5m

CE



con spina schuko per cod. 30104



cavo 1,5m

cavo 3m

cavo 1,5m

| | | | |
|--|--------|--------|---------|
| MULTIPRESA 3 USCITE | | | |
| 3 Uscite universali P40 10/16A 2P+T con interruttore e spina 16A 2P+T cavo H05VV-F 3G1,0mm L.1,5m (30349 L.3m) Max 3500W Bianca Con Spina Standard Tedesco 16A - Bianca per cod.30102 | | | |
| | | | |
| Codice | 30101N | 30102N | 30349N |
| Listino | € 8.37 | € 8.97 | € 10.56 |
| Tipo conf. | | | |
| Conf. (Pz) | 10 | 10 | 10 |
| Imballo (Pz) | 30 | 30 | 30 |

| | |
|--|--------|
| MULTIPRESA 3 USCITE | |
| 3 Uscite universali P40 10/16A 2P+T con interruttore e spina 16A 2P+T cavo H05VV-F 3G1,0mm L.1,5m Max 3500W Nera | |
| | |
| Codice | 30096N |
| Listino | € 8.37 |
| Tipo conf. | |
| Conf. (Pz) | 10 |
| Imballo (Pz) | 30 |

| | | | |
|---|--------|--------|---------|
| MULTIPRESA 4 USCITE | | | |
| 4 Uscite universali P40 10/16A 2P+T con interruttore e spina 16A 2P+T cavo H05VV-F 3G1,0mm L.1,5m Max 3500W Bianca Con Spina Standard Tedesco 16A - cod.30104 Con Cavo 3 m per cod. 30350 | | | |
| | | | |
| Codice | 30079N | 30104N | 30350N |
| Listino | € 9.44 | € 9.49 | € 11.86 |
| Tipo conf. | | | |
| Conf. (Pz) | 10 | 10 | 10 |
| Imballo (Pz) | 30 | 30 | 30 |

| | |
|--|--------|
| MULTIPRESA 4 USCITE | |
| 4 Uscite universali P40 10/16A 2P+T con interruttore e spina 16A 2P+T cavo H05VV-F 3G1,0mm L.1,5m Max 3500W Nera | |
| | |
| Codice | 30097N |
| Listino | € 9.44 |
| Tipo conf. | |
| Conf. (Pz) | 10 |
| Imballo (Pz) | 30 |

*Fino ad esaurimento scorte sarà consegnato il prodotto in sacchetto con cavaliere.

Multiprese

MULTIPRESE PER USO DOMESTICO



cavo 1,5m



cavo 1,5m



cavo 1,5m **cavo 3m**



cavo 1,5m

| | | |
|---|---------|---------------|
| <p>MULTIPRESA 5 USCITE</p> <p>5 Uscite universali P40 10/16A 2P+T con interruttore e spina 16A 2P+T cavo H05VV-F 3G1,0mm L.1,5m Max 3500W Bianca</p> <p> CE</p> | | |
| Codice | 30080N | |
| Listino | € 10.33 | |
| Tipo conf. | | |
| Conf. (Pz) | 10 | |
| Imballo (Pz) | 30 | |
| <p>MULTIPRESA 5 USCITE</p> <p>5 Uscite universali P40 10/16A 2P+T con interruttore e spina 16A 2P+T cavo H05VV-F 3G1,0mm L.1,5m Max 3500W Nera</p> <p> CE</p> | | |
| Codice | 30172N | |
| Listino | € 10.33 | |
| Tipo conf. | | |
| Conf. (Pz) | 10 | |
| Imballo (Pz) | 30 | |
| <p>MULTIPRESA 6 USCITE</p> <p>6 Uscite universali P40 10/16A 2P+T con interruttore e spina 16A 2P+T cavo H05VV-F 3G1,0mm L.1,5m Max 3500W Bianca</p> <p> CE</p> <p>Con Cavo 3 m per cod. 30351</p> | | |
| Codice | 30081N | 30351N |
| Listino | € 11.26 | €12.79 |
| Tipo conf. | | |
| Conf. (Pz) | 10 | 10 |
| Imballo (Pz) | 30 | 30 |
| <p>MULTIPRESA 6 USCITE</p> <p>6 Uscite universali P40 10/16A 2P+T con interruttore e spina 16A 2P+T cavo H05VV-F 3G1,0mm L.1,5m Max 3500W Nera</p> <p> CE</p> | | |
| Codice | 30098N | |
| Listino | € 11.26 | |
| Tipo conf. | | |
| Conf. (Pz) | 10 | |
| Imballo (Pz) | 30 | |

MULTIPRESE PER USO DOMESTICO

- Etichettato sfuso
- Blister
- Eco Blister Flow Bag
- Sacchetto
- Sacchetto con cavaliere
- Scatola
- Termoretraibile
- Eco Blister Cartoncino

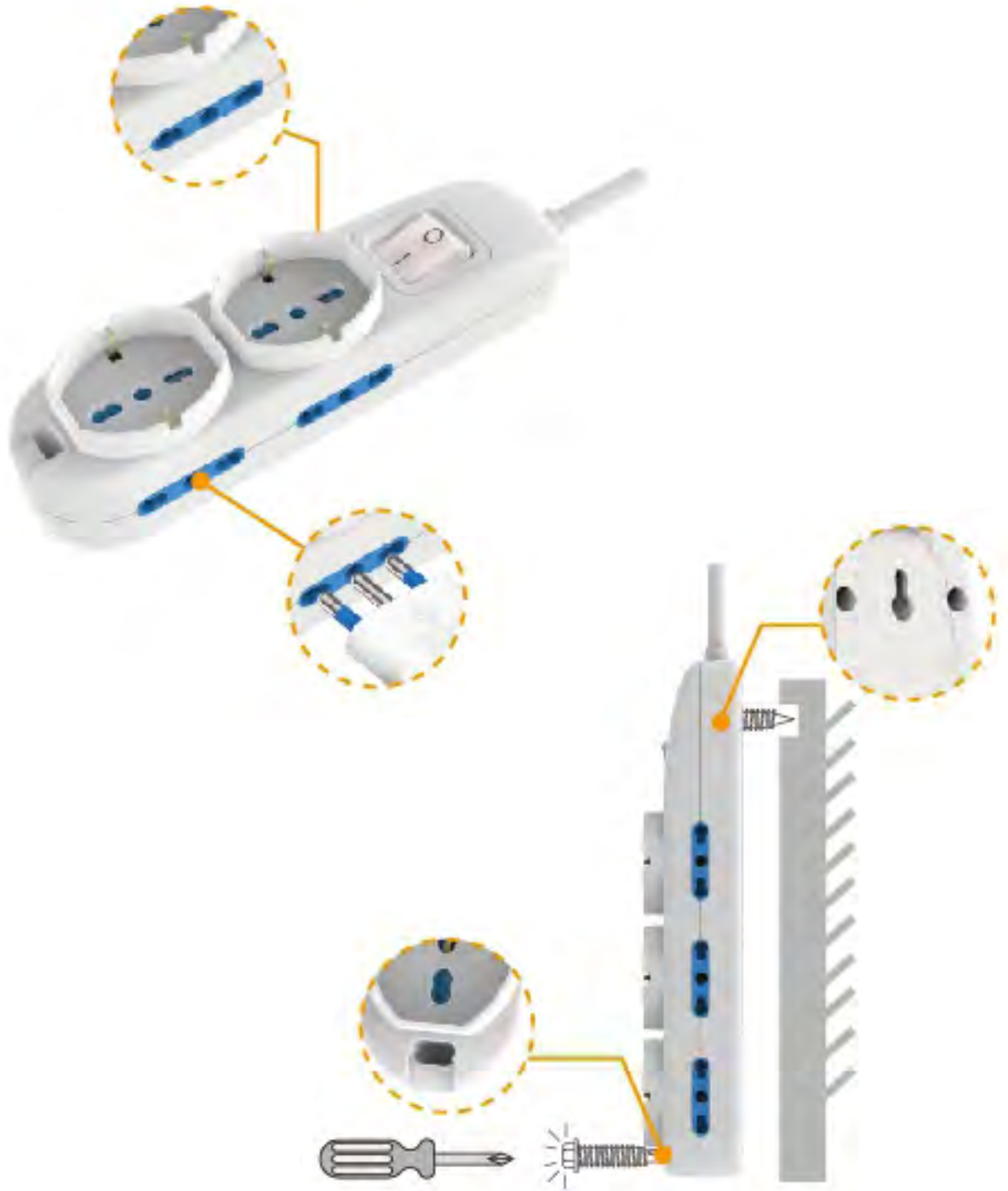

Multiprese



MULTIPRESE PER USO DOMESTICO

| | |
|--|---------|
| <p>MULTIPRESA 3 USCITE</p> <p>3 Uscite universali P40 10/16A 2P+T con interruttore e spina 16A 2P+T cavo H05VV-F 3G1,0mm L.1,5m Max 3500W Bianca</p> <p> </p> | |
| Codice | 30220N |
| Listino | € 9.49 |
| Tipo conf. | |
| Conf. (Pz) | 10 |
| Imballo (Pz) | 30 |
| <p>MULTIPRESA 4 USCITE</p> <p>4 Uscite universali P40 10/16A 2P+T con interruttore e spina 16A 2P+T cavo H05VV-F 3G1,0mm L.1,5m Max 3500W Bianca</p> <p> </p> | |
| Codice | 30221N |
| Listino | € 10.38 |
| Tipo conf. | |
| Conf. (Pz) | 10 |
| Imballo (Pz) | 30 |
| <p>MULTIPRESA 5 USCITE</p> <p>5 Uscite universali P40 10/16A 2P+T con interruttore e spina 16A 2P+T cavo H05VV-F 3G1,0mm L.1,5m Max 3500W Bianca</p> <p> </p> | |
| Codice | 30222N |
| Listino | € 11.36 |
| Tipo conf. | |
| Conf. (Pz) | 10 |
| Imballo (Pz) | 30 |
| <p>MULTIPRESA 6 USCITE</p> <p>6 Uscite universali P40 10/16A 2P+T con interruttore e spina 16A 2P+T cavo H05VV-F 3G1,0mm L.1,5m Max 3500W Bianca</p> <p> </p> | |
| Codice | 30223N |
| Listino | € 12.39 |
| Tipo conf. | |
| Conf. (Pz) | 10 |
| Imballo (Pz) | 30 |



Multiprese

*Fino ad esaurimento scorte sarà consegnato il prodotto in sacchetto con cavaliere.

MULTIPRESE PER USO DOMESTICO



cavo 1,5m

cavo 3m



cavo 1,5m



cavo 1,5m



cavo 1,5m

| | | |
|--|--------|----------------|
| MULTIPRESA 3 USCITE 2 Uscite bipasso 10/16A 2P+T 1 Uscita universale P40 10/16A 2P+T con interruttore e spina 16A 2P+T cavo H05VV-F 3G1,0mm L.1,5m (30357N L3m) Max 3500W Bianca | | |
| | | |
| Codice | 30331N | 30357N |
| Listino | € 9.12 | € 10.60 |
| Tipo conf. | | |
| Conf. (Pz) | 10 | 10 |
| Imballo (Pz) | 30 | 30 |

| | | |
|---|--------|--|
| MULTIPRESA 3 USCITE 2 Uscite bipasso 10/16A 2P+T 1 Uscita universale P40 10/16A 2P+T con interruttore e spina 16A 2P+T cavo H05VV-F 3G1,0mm L.1,5m Max 3500W Nera | | |
| | | |
| Codice | 30332N | |
| Listino | € 9.12 | |
| Tipo conf. | | |
| Conf. (Pz) | 10 | |
| Imballo (Pz) | 30 | |

| | | |
|--|---------|--|
| MULTIPRESA 6 USCITE 4 Uscite bipasso 10/16A 2P+T 2 Uscite universali P40 10/16A 2P+T con interruttore e spina 16A 2P+T cavo H05VV-F 3G1,0mm L.1,5m Max 3500W Bianca | | |
| | | |
| Codice | 30333N | |
| Listino | € 10.64 | |
| Tipo conf. | | |
| Conf. (Pz) | 10 | |
| Imballo (Pz) | 30 | |

| | | |
|--|---------|--|
| MULTIPRESA 6 USCITE 4 Uscite bipasso 10/16A 2P+T 2 Uscite universali P40 10/16A 2P+T con interruttore e spina 16A 2P+T cavo H05VV-F 3G1,0mm L.1,5m Max 3500W Nera | | |
| | | |
| Codice | 30334N | |
| Listino | € 10.64 | |
| Tipo conf. | | |
| Conf. (Pz) | 10 | |
| Imballo (Pz) | 30 | |



MULTIPRESE PER USO DOMESTICO

| | |
|---|---------|
| <p>MULTIPRESA 9 USCITE</p> <p>6 Uscite bipasso 10/16A 2P+T 3 Uscite universali P40 10/16A 2P+T con interruttore e spina 16A 2P+T cavo H05VV-F 3G1,0mm L.1,5m Max 3500W Bianca</p> <p> </p> | |
| Codice | 30335N |
| Listino | € 12.16 |
| Tipo conf. | |
| Conf. (Pz) | 10 |
| Imballo (Pz) | 30 |



| | |
|---|---------|
| <p>MULTIPRESA 9 USCITE</p> <p>6 Uscite bipasso 10/16A 2P+T 3 Uscite universali P40 10/16A 2P+T con interruttore e spina 16A 2P+T cavo H05VV-F 3G1,0mm L.1,5m Max 3500W Nera</p> <p> </p> | |
| Codice | 30336N |
| Listino | € 12.16 |
| Tipo conf. | |
| Conf. (Pz) | 10 |
| Imballo (Pz) | 30 |



MULTIPRESE CON PROTEZIONE DA SOVRACCARICO

- Etichettato sfuso
- Blister
- Eco Blister Flow Bag
- Sacchetto
- Sacchetto con cavaliere
- Scatola
- Termoretraibile
- Eco Blister Cartoncino

INTERRUTTORE RIARMABILE DI PROTEZIONE SOVRACCARICO



INTERRUTTORE AUTOMATICO DI SICUREZZA
consigliato per:



SPINA PICCOLA 10A



MULTIPRESE CON PROTEZIONE DA SOVRACCARICO

| | |
|---|---------|
| <p>MULTIPRESA 3 USCITE</p> <p>3 Uscite universali P40 10/16A 2P+T con spina 10A 2P+T cavo H05VV-F 3G0,75mm L.1,5m con PROTEZIONE SOVRACCARICO - Max 2500W Bianca (vedi istruzioni pag.55) CE</p> | |
| Codice | 30209N |
| Listino | € 9.19 |
| Tipo conf. | |
| Conf. (Pz) | 10 |
| Imballo (Pz) | 30 |
| <p>MULTIPRESA 3 USCITE</p> <p>3 Uscite universali P40 10/16A 2P+T con spina 10A 2P+T cavo H05VV-F 3G0,75mm L.1,5m con PROTEZIONE SOVRACCARICO - Max 2500W Nera (vedi istruzioni pag.55) CE</p> | |
| Codice | 30231N |
| Listino | € 9.19 |
| Tipo conf. | |
| Conf. (Pz) | 10 |
| Imballo (Pz) | 30 |
| <p>MULTIPRESA 4 USCITE</p> <p>4 Uscite Universali P40 10/16A 2P+T con spina 10A 2P+T cavo H05VV-F 3G0,75mm L.1,5m con PROTEZIONE SOVRACCARICO - Max 2500W Bianca (vedi istruzioni pag.55) CE</p> | |
| Codice | 30210N |
| Listino | € 10.59 |
| Tipo conf. | |
| Conf. (Pz) | 10 |
| Imballo (Pz) | 30 |
| <p>MULTIPRESA 5 USCITE</p> <p>5 Uscite Universali P40 10/16A 2P+T con spina 10A 2P+T cavo H05VV-F 3G0,75mm L.1,5m con PROTEZIONE SOVRACCARICO - Max 2500W Bianca (vedi istruzioni pag.55) CE</p> | |
| Codice | 30211N |
| Listino | € 11.43 |
| Tipo conf. | |
| Conf. (Pz) | 10 |
| Imballo (Pz) | 30 |



Multiprese

*Fino ad esaurimento scorte sarà consegnato il prodotto in sacchetto con cavaliere.

MULTIPRESE CON PROTEZIONE DA SOVRACCARICO



Cavo 1,5m



Cavo 1,5m



Cavo 1,5m



Cavo 3m

| | |
|----------------------------|--|
| MULTIPRESA 6 USCITE | 6 Uscite Universali P40 10/16A 2P+T con spina 10A 2P+T cavo H05VV-F 3G0,75mm L.1,5m con PROTEZIONE SOVRACCARICO - Max 2500W Bianca (vedi istruzioni pag.55) |
|----------------------------|--|

| | |
|--------------|---------|
| Codice | 30212N |
| Listino | € 11.91 |
| Tipo conf. | |
| Conf. (Pz) | 10 |
| Imballo (Pz) | 30 |

| | |
|-------------------------------------|--|
| MULTIPRESA QUADRATA 4 USCITE | 4 Uscite Universali P40 10/16A 2P+T con spina 10A 2P+T cavo H05VV-F 3G0,75mm L.1,5m con PROTEZIONE SOVRACCARICO - Max 2500W Bianca (vedi istruzioni pag.55) |
|-------------------------------------|--|

| | |
|--------------|---------|
| Codice | 30213N |
| Listino | € 12.32 |
| Tipo conf. | |
| Conf. (Pz) | 10 |
| Imballo (Pz) | 30 |

| | |
|----------------------------|--|
| MULTIPRESA 3 USCITE | 2 Uscite bipasso 10/16A 2P+T 1 Uscita Universale P40 10/16A 2P+T spina 10A 2P+T cavo H05VV-F 3G0,75mm L.1,5m con PROTEZIONE SOVRACCARICO - Max 2500W Bianca (vedi istruzioni pag.55) |
|----------------------------|--|

| | |
|--------------|--------|
| Codice | 30225N |
| Listino | € 9.12 |
| Tipo conf. | |
| Conf. (Pz) | 10 |
| Imballo (Pz) | 30 |

| | |
|----------------------------|--|
| MULTIPRESA 3 USCITE | 2 Uscite bipasso 10/16A 2P+T 1 Uscita Universale P40 10/16A 2P+T spina 10A 2P+T cavo H05VV-F 3G0,75mm L.3m con PROTEZIONE SOVRACCARICO - Max 2500W Bianca (vedi istruzioni pag.55) |
|----------------------------|--|

| | |
|--------------|---------|
| Codice | 30230N |
| Listino | € 10.60 |
| Tipo conf. | |
| Conf. (Pz) | 10 |
| Imballo (Pz) | 30 |



MULTIPRESE CON PROTEZIONE DA SOVRACCARICO

| | |
|---|---------|
| MULTIPRESA 6 USCITE 4 Uscite bipasso 10/16A 2P+T 2 Uscite Universali P40 10/16A 2P+T spina 10A 2P+T cavo H05VV-F 3G0,75mm L.1,5m con PROTEZIONE SOVRACCARICO - Max 2500W Bianca (vedi istruzioni pag.55) | |
| Codice | 30226N |
| Listino | € 10.64 |
| Tipo conf. | |
| Conf. (Pz) | 10 |
| Imballo (Pz) | 30 |

| | |
|---|---------|
| MULTIPRESA 9 USCITE 6 Uscite bipasso 10/16A 2P+T 3 Uscite Universali P40 10/16A 2P+T spina 10A 2P+T cavo H05VV-F 3G0,75mm L.1,5m con PROTEZIONE SOVRACCARICO - Max 2500W Bianca (vedi istruzioni pag.55) | |
| Codice | 30227N |
| Listino | € 12.16 |
| Tipo conf. | |
| Conf. (Pz) | 10 |
| Imballo (Pz) | 30 |



cavo 1,5m



cavo 1,5m



Multiprese

ISTRUZIONI DI FUNZIONAMENTO DELLA PROTEZIONE DI SOVRACCARICO



In caso di sovraccarico superiore ai 2500 W l'interruttore interviene in modo automatico togliendo l'alimentazione ai dispositivi collegati (spegnimento della luce dell'interruttore). Per il ripristino dell'alimentazione posizionare l'interruttore in OFF e dopo qualche secondo riposizionarlo su RESET. L'interruttore ha inoltre la funzione standard di accensione e spegnimento.

**MULTIPRESE CON
PROTEZIONE DA
SOVRACCARICO**



NEW

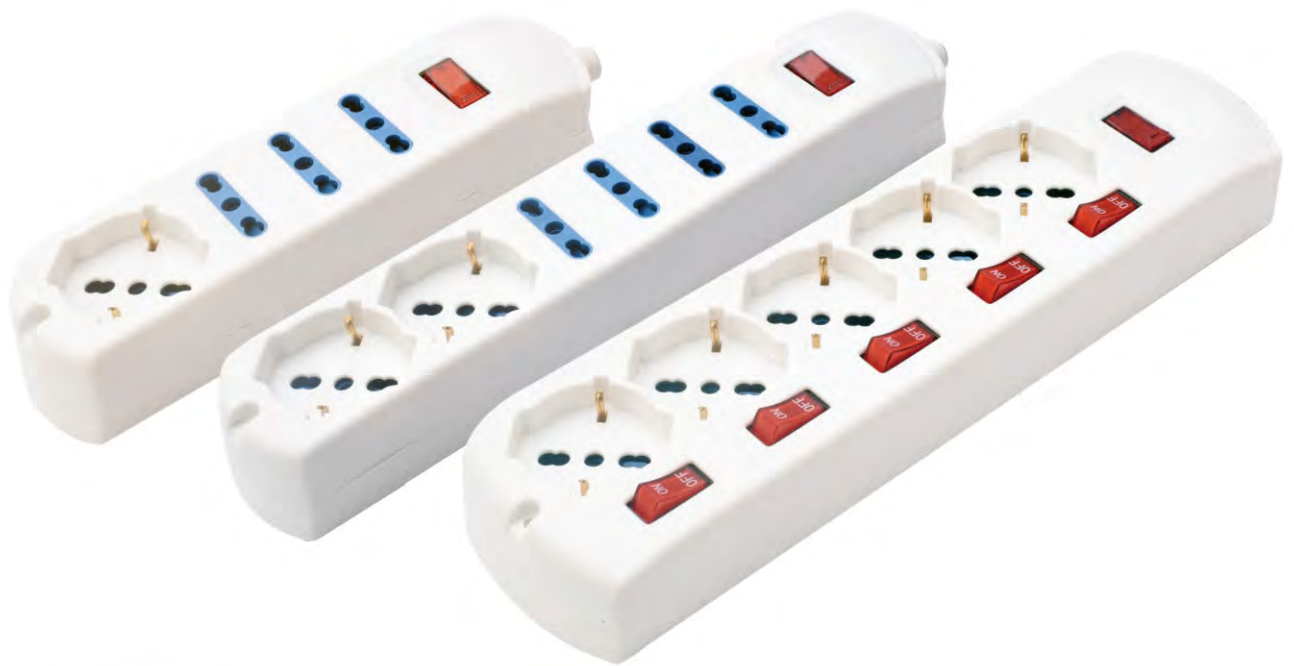

Multiprese



NUOVA PRESA UNIVERSALE
P40 A NORMA

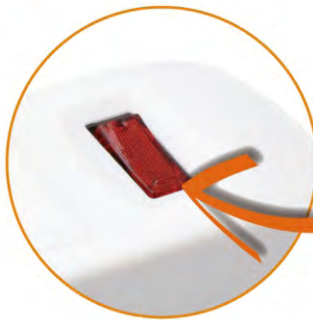

INTERRUTTORE AUTOMATICO DI SICUREZZA
consigliato per:



**SPINA
PICCOLA
10A**



PREDISPOSTO PER FISSAGGIO
A PARETE



MULTIPRESE CON PROTEZIONE DA SOVRACCARICO

| | | |
|--|--------|----|
| <p>MULTIPRESE 4 USCITE</p> <p>1 uscita universale P40 10/16A 2P+T 3 uscite bipasso 10/16A, spina 10A 2P+T Cavo H05VV-F 3xG 0,75mm L.1,5m Max 2500W con PROTEZIONE DA SOVRACCARICO Bianca</p> | | CE |
| Codice | 30228 | |
| Listino | € 6.58 | |
| Tipo conf. | | |
| Conf. (Pz) | 10 | |
| Imballo (Pz) | 30 | |



| | | |
|--|--------|----|
| <p>MULTIPRESE 6 USCITE</p> <p>2 uscite universali P40 10/16A 2P+T 4 uscite bipasso 10/16A, spina 10A 2P+T Cavo H05VV-F 3xG 0,75mm L.1,5m Max 2500W con PROTEZIONE DA SOVRACCARICO Bianca</p> | | CE |
| Codice | 30229 | |
| Listino | € 8.30 | |
| Tipo conf. | | |
| Conf. (Pz) | 10 | |
| Imballo (Pz) | 30 | |



| | | |
|---|---------|----|
| <p>MULTIPRESA 5 USCITE CON INTERR.INDIPENDENTE</p> <p>5 uscite universali P40 10/16A 2P+T CON INTERRUTTORE SINGOLO, spina 10A 2P+T Cavo H05VV-F 3xG 0,75mm L.1,5m Max 2500W con PROTEZIONE DA SOVRACCARICO Bianca</p> | | CE |
| Codice | 30554 | |
| Listino | € 16.83 | |
| Tipo conf. | | |
| Conf. (Pz) | 10 | |
| Imballo (Pz) | 30 | |



Multiprese

ECOVA:

**MULTIPRESE
CON USB**

KEMA
EUR

CE

NEW

Multiprese



NUOVA PRESA UNIVERSALE
P40 A NORMA



USB TIPO A + C



INTERRUTTORE AUTOMATICO DI SICUREZZA
consigliato per:



SPINA
PICCOLA
10A

**MULTIPRESE
CON USB**



| | | |
|--|---------|--|
| <p>MULTIPRESA 3 USCITE CON USB A+C</p> <p>3 uscite universali P40 10/16A 2P+T 2 porte USB tipo A + C (5V 3A), spina 10A 2P+T Cavo H05VV-F 3xG 0,75mm L.1,5m Max 2500W con PROTEZIONE DA SOVRACCARICO Bianca</p> | | |
| Codice | 30236 | |
| Listino | € 19.04 | |
| Tipo conf. | | |
| Conf. (Pz) | 10 | |
| Imballo (Pz) | 30 | |
| <p>MULTIPRESA 5 USCITE CON USB A+C</p> <p>2 uscite universali P40 10/16A 2P+T 3 uscite bipasso 10/16A 2P+T 2 porte USB tipo A + C (5V 3A), spina 10A 2P+T Cavo H05VV-F 3xG 0,75mm L.1,5m Max 2500W con PROTEZIONE DA SOVRACCARICO Bianca</p> | | |
| Codice | 30235 | |
| Listino | € 20.33 | |
| Tipo conf. | | |
| Conf. (Pz) | 10 | |
| Imballo (Pz) | 30 | |
| <p>MULTIPRESA 5 USCITE CON USB A+C</p> <p>5 uscite universali P40 10/16A 2P+T 2 porte USB tipo A + C (5V 3A), spina 10A 2P+T Cavo H05VV-F 3xG 0,75mm L.1,5m Max 2500W con PROTEZIONE DA SOVRACCARICO Bianca</p> | | |
| Codice | 30237 | |
| Listino | € 20.71 | |
| Tipo conf. | | |
| Conf. (Pz) | 10 | |
| Imballo (Pz) | 30 | |
| <p>MULTIPRESA DA TAVOLO CON USB</p> <p>1 Uscita bipasso 10/16A 2P+T 1 Uscita universale 10/16A 2P+T 1 Uscita USB (5V - 2.1A Max) con interruttore e spina 16A 2P+T cavo H05VV-F 3G1,0mm L.2,0m Max 3500W Bianca</p> | | |
| Codice | 30108 | |
| Listino | € 30.87 | |
| Tipo conf. | | |
| Conf. (Pz) | 5 | |
| Imballo (Pz) | 20 | |



cavo 1,5m

NEW



cavo 1,5m

NEW



cavo 1,5m

NEW



cavo 2m

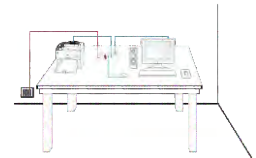

Multiprese

**MULTIPRESE SENZA CAVO
MULTIPRESE SPECIALI**

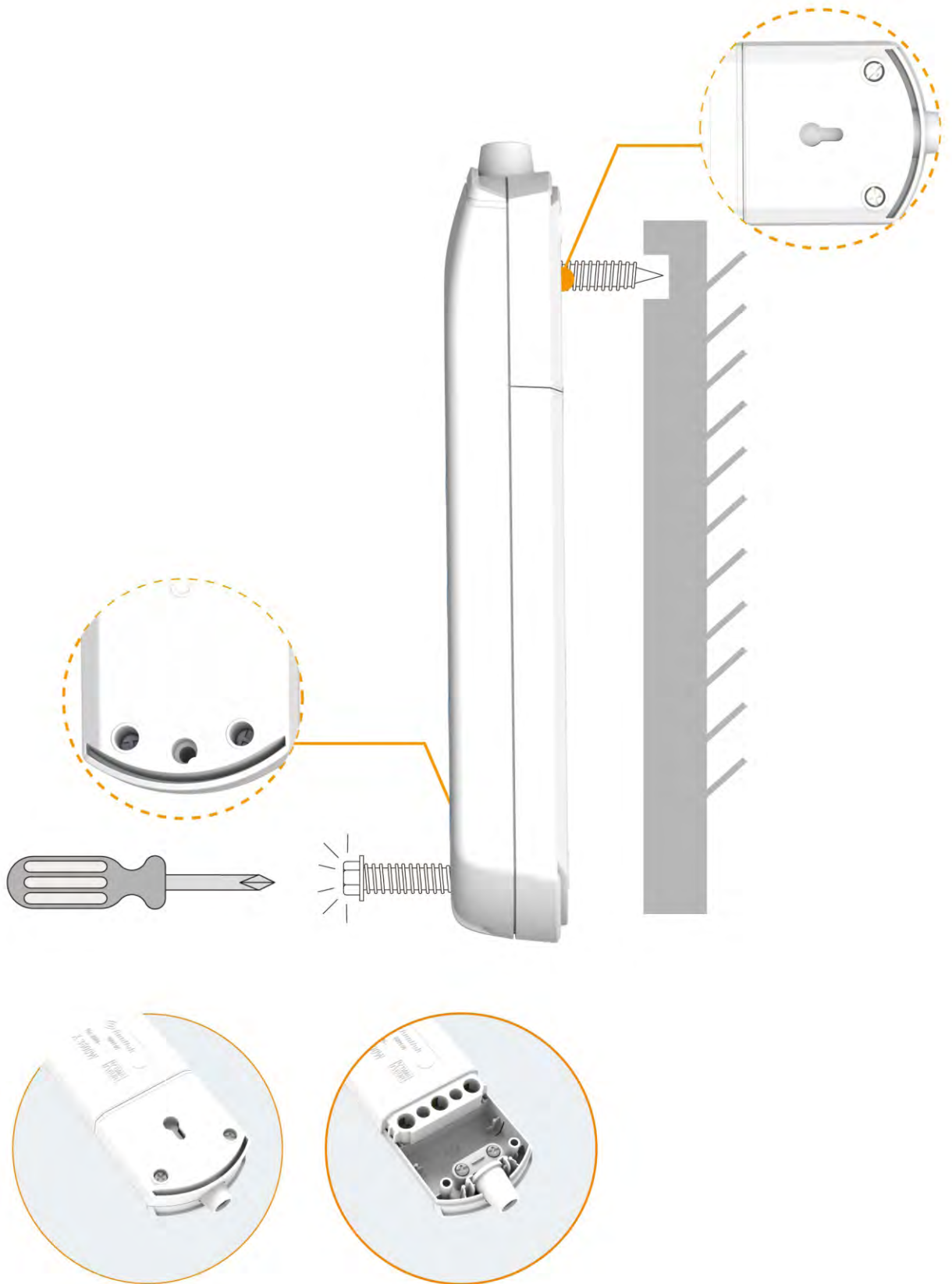



| | |
|--|--------|
| <p>MULTIPRESA 4 USCITE SENZA CAVO</p> <p>Multipresa senza cavo, 4 uscite bipasso 10/16A, Max 2500W, bianca</p> <p> </p> | |
| Codice | 30240 |
| Listino | € 4.50 |
| Tipo conf. | |
| Conf. (Pz) | 10 |
| Imballo (Pz) | 50 |



NEW

| | |
|--|--------|
| <p>MULTIPRESA 6 USCITE SENZA CAVO</p> <p>Multipresa senza cavo, 6 uscite bipasso 10/16A, Max 2500W, bianca</p> <p> </p> | |
| Codice | 30241 |
| Listino | € 5.50 |
| Tipo conf. | |
| Conf. (Pz) | 10 |
| Imballo (Pz) | 50 |



NEW

| | |
|---|---------|
| <p>MULTIPRESA 4 USCITE IP44</p> <p>Multipresa IP44 con coperchi di protezione a molla 4 prese standard tedesco spina standard tedesco cavo H07RN-F 3G1,5 mm L. 1.40m Nera</p> <p> </p> | |
| Codice | 30356 |
| Listino | € 14.96 |
| Tipo conf. | |
| Conf. (Pz) | 5 |
| Imballo (Pz) | 20 |



Cavo 1,4m

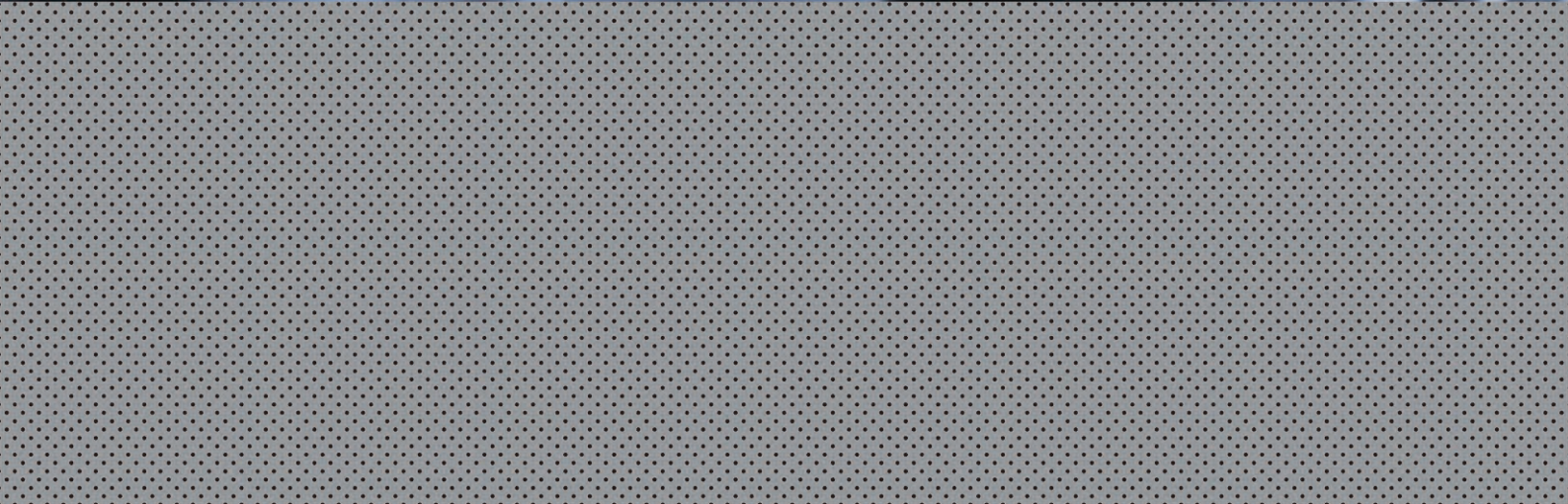
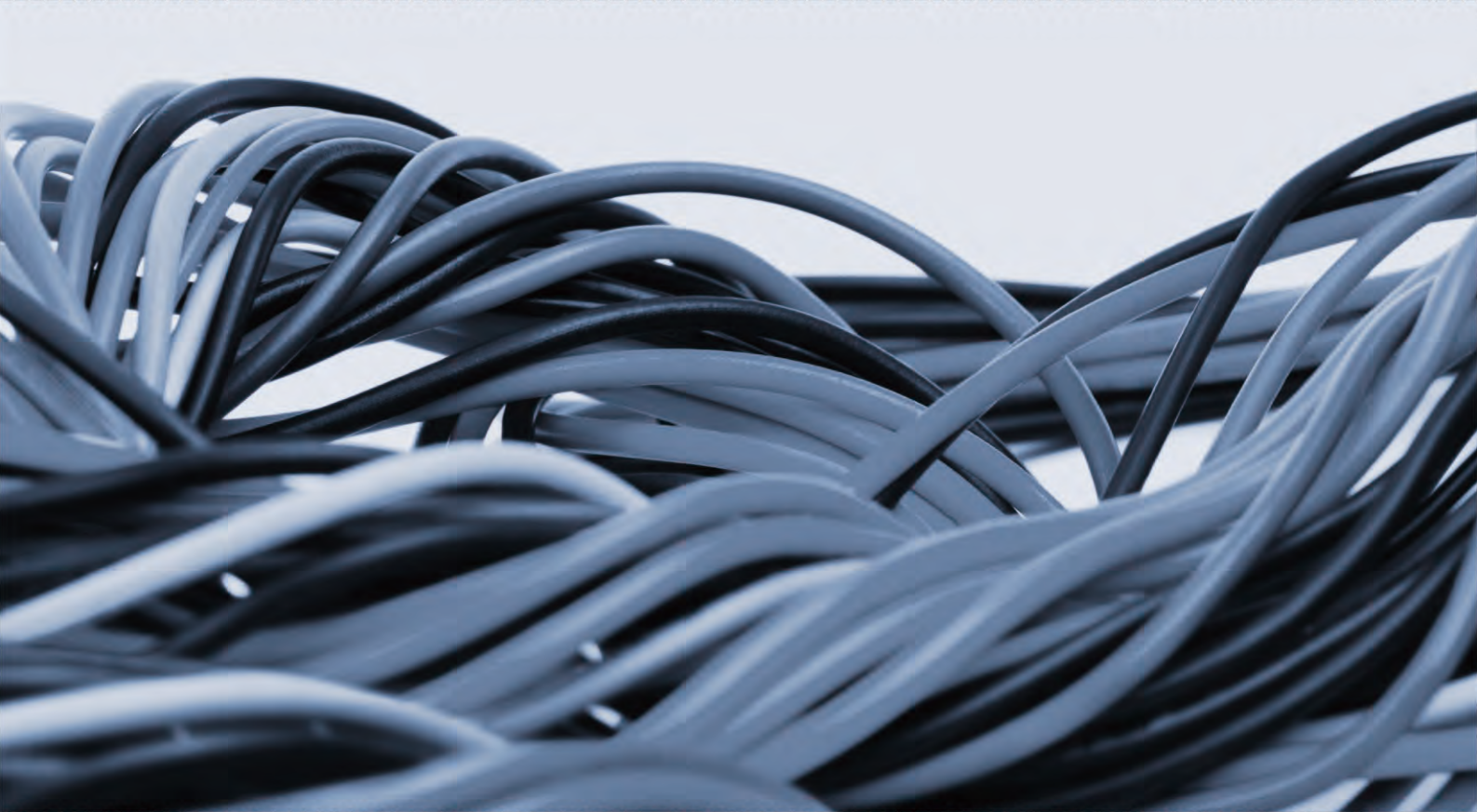
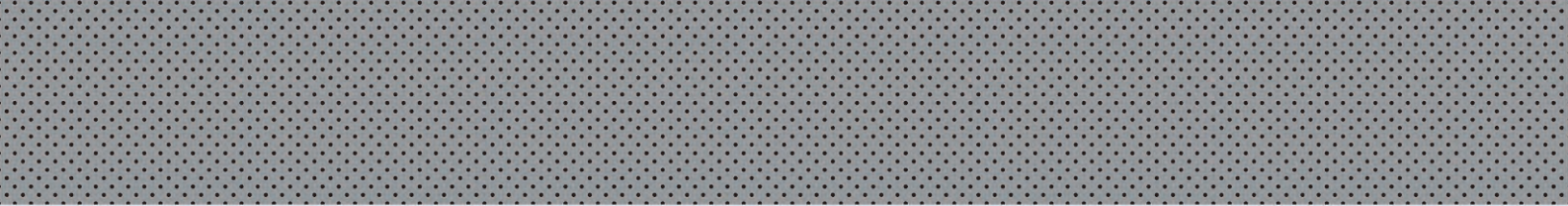

Prolunghe, Avvolgicavo e cavo

Prolunghe Domestiche

Prolunghe con Protezione da Sovraccarico

Prolunghe

Prolunghe da Giardino

Scatola Stagna per Spine-Prese volanti

Avvolgicavo

Cavo Elettrico matassine

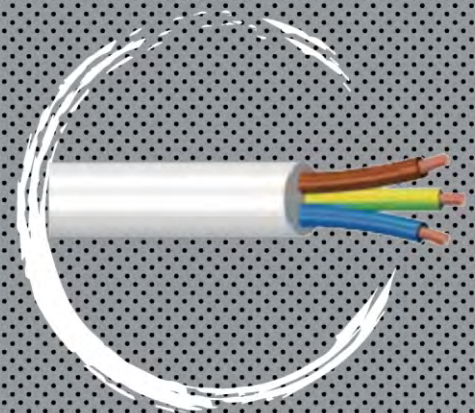
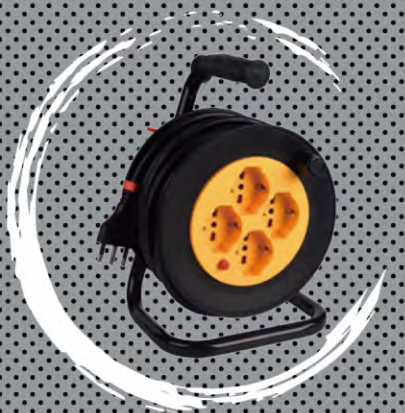
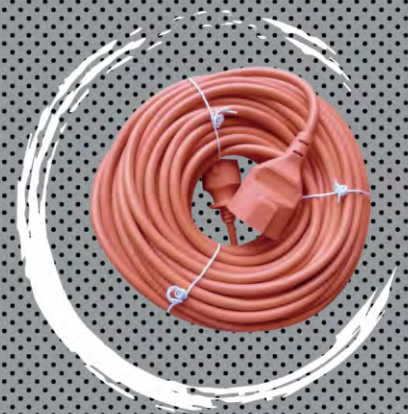
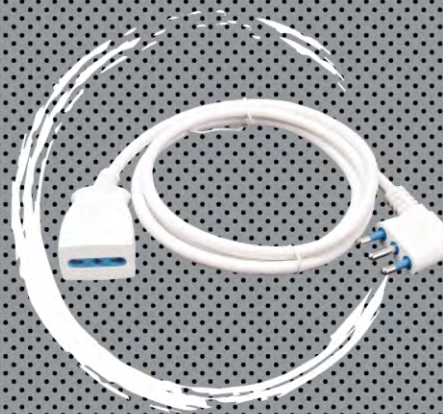
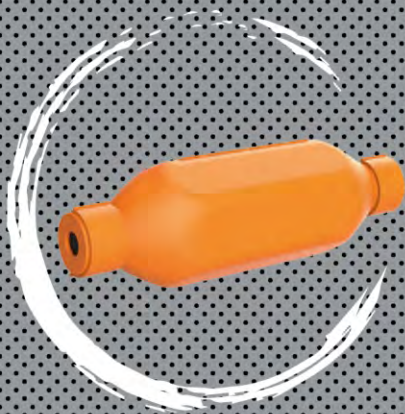

PROLUNGHE DOMESTICHE



PROLUNGA 10 A

Cavo H05VV-F 3x0,75 mm
spina 10A 2P+T
presa 10A 2P+T



| Codice | 32070 ○ | 32071 ● | 32072 ○ | 32073 ● | 32074 ○ | 32075 ● |
|--------------|---------|---------|---------|---------|---------|---------|
| Listino | € 5.31 | € 5.31 | € 6.37 | € 6.37 | € 9.02 | € 9.02 |
| Metri | 2 | 2 | 3 | 3 | 5 | 5 |
| Tipo conf. | | | | | | |
| Conf. (Pz) | 10 | 10 | 8 | 8 | 4 | 4 |
| Imballo (Pz) | 50 | 50 | 40 | 40 | 20 | 20 |



PROLUNGA 10 A

Cavo H05VV-F 3x1,0mm
spina 10A 2P+T
presa 10A 2P+T



| Codice | 32080 ○ | 32081 ● | 32082 ○ | 32083 ● | 32084 ○ | 32085 ● |
|--------------|---------|---------|---------|---------|---------|---------|
| Listino | € 6.64 | € 6.64 | € 9.29 | € 9.29 | € 16.99 | € 16.99 |
| Metri | 3 | 3 | 5 | 5 | 10 | 10 |
| Tipo conf. | | | | | | |
| Conf. (Pz) | 6 | 6 | 4 | 4 | 2 | 2 |
| Imballo (Pz) | 30 | 30 | 20 | 20 | 10 | 10 |



PROLUNGHE DOMESTICHE

PROLUNGA 16 A

Cavo H05VV-F 3x1,00 mm
spina 16A 2P+T
presa bipasso 10/16 A 2P+T



**3x1,0
mm²**



| | | | | | | |
|--------------|---------|---------|---------|---------|---------|---------|
| Codice | 32086 ○ | 32087 ● | 32088 ○ | 32089 ● | 32090 ○ | 32091 ● |
| Listino | € 6.11 | € 6.11 | € 7.17 | € 7.17 | € 9.82 | € 9.82 |
| Metri | 2 | 2 | 3 | 3 | 5 | 5 |
| Tipo conf. | | | | | | |
| Conf. (Pz) | 8 | 8 | 6 | 6 | 4 | 4 |
| Imballo (Pz) | 40 | 40 | 30 | 30 | 20 | 20 |

PROLUNGA 16 A

Cavo H05VV-F 3x1,50 mm
spina 16A 2P+T
presa bipasso 10/16 A 2P+T



**3x1,50
mm²**



| | | | | | | |
|--------------|---------|---------|---------|---------|---------|---------|
| Codice | 32092 ○ | 32093 ● | 32094 ○ | 32095 ● | 32096 ○ | 32097 ● |
| Listino | € 8.75 | € 8.75 | € 11.95 | € 11.95 | € 22.29 | € 22.29 |
| Metri | 3 | 3 | 5 | 5 | 10 | 10 |
| Tipo conf. | | | | | | |
| Conf. (Pz) | 6 | 6 | 4 | 4 | 2 | 2 |
| Imballo (Pz) | 30 | 30 | 20 | 20 | 10 | 10 |

**PROLUNGHE CON
PROTEZIONE DA
SOVRACCARICO**



NEW

3x0,75
mm²

| | | | |
|---|--------|--|----|
| PROLUNGA 10A CON PROTEZIONE SOVRACCARICO | | 1 uscita universale P40 2P+T, spina 10A, cavo 3G0.75mm x 3m con PROTEZIONE SOVRACCARICO | CE |
| Codice | 32098 | | |
| Listino | € 9.48 | | |
| Tipo conf. | | | |
| Conf. (Pz) | 6 | | |
| Imballo (Pz) | 30 | | |



PROLUNGHE

| | | | | |
|----------------------------------|--------|--|---------|----|
| PROLUNGA STANDARD TEDESCO | | Cavo H05VV-F 3x1,00 mm (cod. 32012 - 3x1,5 mm) spina standard tedesco presa standard tedesco | | CE |
| Codice | 32010 | 32011 | 32012 | |
| Listino | € 8.89 | € 12.08 | € 27.88 | |
| Metri | 3 | 5 | 10 | |
| Tipo conf. | | | | |
| Conf. /Imballo (Pz) | 5/30 | 5/15 | 5/10 | |



| | | | | |
|---------------------|--------|---|---------|----|
| PROLUNGA 16A | | Cavo H05VV-FA3x1,00mm Spina 16A 2P+T Presa Universale | | CE |
| Codice | 32060 | 32062 | 32064 | |
| Listino | € 9.87 | € 12.68 | € 21.54 | |
| Metri | 3 | 5 | 10 | |
| Tipo conf. | | | | |
| Conf. /Imballo (Pz) | 6/30 | 4/20 | 2/10 | |



| | | | | |
|-----------------------------|---------|--|--|----|
| PROLUNGA DA GIARDINO | | Cavo H05VV-F 2X1,5mm spina standard tedesco presa standard tedesco | | CE |
| Codice | 30162 | | | |
| Listino | € 27.23 | | | |
| Tipo conf. | | | | |
| Conf. (Pz) | 1 | | | |
| Imballo (Pz) | 8 | | | |



cavo 15m

| | | | | |
|-----------------------------|---------|--|--|----|
| PROLUNGA DA GIARDINO | | Cavo H05VV-F 3X1,5mm spina standard tedesco presa standard tedesco | | CE |
| Codice | 30160 | | | |
| Listino | € 48.06 | | | |
| Metri | 20 | | | |
| Tipo conf. | | | | |
| Conf. (Pz) | 1 | | | |
| Imballo (Pz) | 6 | | | |

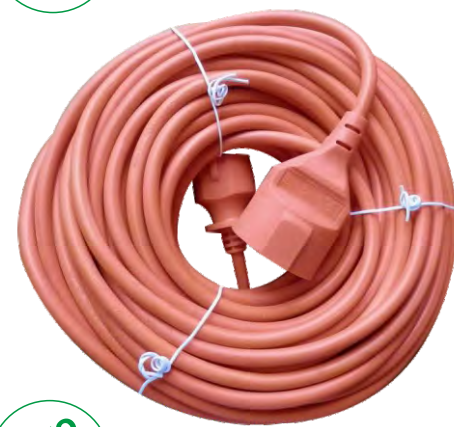

cavo 20m



Prolunghe e avvolgicavo e cavo

**SCATOLA STAGNA
PER SPINE-PRESE VOLANTI**



NEW



SCATOLA STAGNA PER SPINE-PRESE VOLANTI

Scatola di protezione stagna per spina e presa volante, IP44, arancione

| Codice | Listino | Tipo conf. | Conf.(Pz) | Imballo (Pz) |
|--------|---------|------------|-----------|--------------|
| 20165 | € 3.45 | | 5 | 20 |

Dimensioni

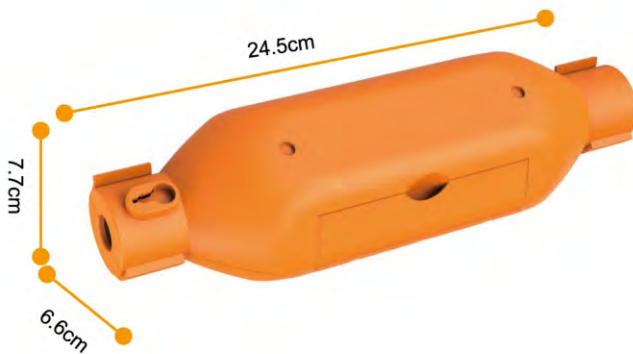



AVVOLGICAVO

| | | | |
|--------------------------|---------|--|----|
| AVVOLGICAVO 5 mt. | | 4 prese universali 10/16A cavo H05VV-F, 3G1,0 mm ² spina 16A cavo avvolto Max 1100W - cavo svolto Max 2300W disgiuntore termico | CE |
| Codice | 30116 | | |
| Listino | € 22.47 | | |
| Tipo conf. | | | |
| Conf. (Pz) | 1 | | |
| Imballo (Pz) | 9 | | |

cavo 5m



| | | | |
|---------------------------|---------|--|----|
| AVVOLGICAVO 10 mt. | | 4 prese universali 10/16A cavo H05VV-F, 3G1,5 mm ² spina 16A cavo avvolto Max 1100W - cavo svolto Max 3200W disgiuntore termico | CE |
| Codice | 30118 | | |
| Listino | € 36.27 | | |
| Tipo conf. | | | |
| Conf. (Pz) | 1 | | |
| Imballo (Pz) | 6 | | |

cavo 10m



| | | | |
|---------------------------|---------|--|----|
| AVVOLGICAVO 15 mt. | | 4 prese universali 10/16A cavo H05VV-F, 3G1,5 mm ² spina 16A cavo avvolto Max 1100W - cavo svolto Max 3200W disgiuntore termico | CE |
| Codice | 30121 | | |
| Listino | € 49.04 | | |
| Tipo conf. | | | |
| Conf. (Pz) | 1 | | |
| Imballo (Pz) | 4 | | |

cavo 15m



AVVOLGICAVO



Prolunghe e avvolgicavo e cavo



Cavo 15m

| | | | |
|---------------------------|---------|---|----|
| AVVOLGICAVO 15 mt. | | 4 prese universali cavo H05VV-F, 3G1,5 mm ² spina 16A cavo avvolto Max 1500W - cavo svolto Max 3600W disgiuntore termico | CE |
| Codice | 30171 | | |
| Listino | € 52.09 | | |
| Tipo conf. | | | |
| Conf. (Pz) | 1 | | |
| Imballo (Pz) | 4 | | |



Cavo 25m

| | | | |
|---------------------------|---------|---|----|
| AVVOLGICAVO 25 mt. | | 4 prese universali cavo H05VV-F, 3G1,5 mm ² spina 16A cavo avvolto Max 1500W - cavo svolto Max 3600W disgiuntore termico | CE |
| Codice | 30123 | | |
| Listino | € 75.98 | | |
| Tipo conf. | | | |
| Conf. (Pz) | 1 | | |
| Imballo (Pz) | 1 | | |



Cavo 50m

| | | | |
|---------------------------|----------|---|----|
| AVVOLGICAVO 50 mt. | | 4 prese universali cavo H05VV-F, 3G1,5 mm ² spina 16A cavo avvolto Max 1500W - cavo svolto Max 3600W disgiuntore termico | CE |
| Codice | 30124 | | |
| Listino | € 130.94 | | |
| Tipo conf. | | | |
| Conf. (Pz) | 1 | | |
| Imballo (Pz) | 1 | | |



AVVOLGICAVO

| | |
|--|---------|
| <p>AVVOLGICAVO 20 mt. CORPO IN METALLO</p> <p>4 prese standard tedesco cavo H05VV-F3G1.5mm² Spina standard tedesco Cavo avvolto Max 1500W - cavo svolto Max 3500W disgiuntore termico</p> <p> </p> | |
| Codice | 30130 |
| Listino | € 78.73 |
| Tipo conf. | |
| Conf. (Pz) | 1 |
| Imballo (Pz) | 1 |

cavo 20m



| | |
|--|----------|
| <p>AVVOLGICAVO 50 mt. CORPO IN METALLO</p> <p>4 prese standard tedesco cavo H05VV-F3G1.5mm² Spina standard tedesco Cavo avvolto Max 1500W - cavo svolto Max 3500W disgiuntore termico</p> <p> </p> | |
| Codice | 30131 |
| Listino | € 143.62 |
| Tipo conf. | |
| Conf. (Pz) | 1 |
| Imballo (Pz) | 1 |

cavo 50m



| | |
|---|----------|
| <p>AVVOLGICAVO 50 mt. CORPO IN METALLO</p> <p>4 prese universali 10/16A+T cavo H05VV-F, 3G1,5 mm² spina 16A 2P+T 250V cavo avvolto Max 1400W - cavo svolto Max 3500W disgiuntore termico</p> <p> </p> | |
| Codice | 30128 |
| Listino | € 284.84 |
| Tipo conf. | |
| Conf. (Pz) | 1 |
| Imballo (Pz) | 1 |

cavo 50m



Prolunghe e avvolgicavo e cavo

**CAVO ELETTRICO
MATASSINE**



Prolunghe e avvolgicavo e cavo



CAVO ELETTRICO IN MATASSA

Cavo H03VV-F 2x0,75 mm



| | | | | | | |
|--------------|---------|---------|---------|---------|---------|---------|
| Codice | 80295 ● | 80296 ○ | 80297 ● | 80298 ○ | 80299 ● | 80300 ○ |
| Listino | € 9.48 | € 9.48 | € 4.96 | € 4.96 | € 1.90 | € 1.90 |
| Metri | 10m | 10m | 5m | 5m | 1,5m | 1,5m |
| Tipo conf. | | | | | | |
| Conf. (Pz) | 2 | 2 | 4 | 4 | 8 | 8 |
| Imballo (Pz) | 10 | 10 | 20 | 20 | 40 | 40 |



CAVO ELETTRICO IN MATASSA

Cavo H05VV-F 2x1,00 mm



| | | | | | | |
|--------------|---------|---------|---------|---------|---------|---------|
| Codice | 80289 ● | 80290 ○ | 80291 ● | 80292 ○ | 80293 ● | 80294 ○ |
| Listino | € 10.47 | € 10.47 | € 5.48 | € 5.48 | € 2.14 | € 2.14 |
| Metri | 10m | 10m | 5m | 5m | 1,5m | 1,5m |
| Tipo conf. | | | | | | |
| Conf. (Pz) | 2 | 2 | 4 | 4 | 8 | 8 |
| Imballo (Pz) | 10 | 10 | 20 | 20 | 40 | 40 |



CAVO ELETTRICO MATASSINE



CAVO ELETTRICO IN MATASSA | Cavo H05VV-F 3x0,75 mm



| | | | | | | |
|--------------|---------|---------|---------|---------|---------|---------|
| Codice | 80283 ● | 80284 ○ | 80285 ● | 80286 ○ | 80287 ● | 80288 ○ |
| Listino | € 11.44 | € 11.44 | € 5.99 | € 5.99 | € 2.28 | € 2.28 |
| Metri | 10m | 10m | 5m | 5m | 1,5m | 1,5m |
| Tipo conf. | | | | | | |
| Conf. (Pz) | 2 | 2 | 4 | 4 | 8 | 8 |
| Imballo (Pz) | 10 | 10 | 20 | 20 | 40 | 40 |



CAVO ELETTRICO IN MATASSA | Cavo H05VV-F 3x1,00 mm



| | | | | | | |
|--------------|---------|---------|---------|---------|---------|---------|
| Codice | 80277 ● | 80278 ○ | 80279 ● | 80280 ○ | 80281 ● | 80282 ○ |
| Listino | € 11.28 | € 11.28 | € 6.63 | € 6.63 | € 2.64 | € 2.64 |
| Metri | 10m | 10m | 5m | 5m | 1,5m | 1,5m |
| Tipo conf. | | | | | | |
| Conf. (Pz) | 2 | 2 | 4 | 4 | 8 | 8 |
| Imballo (Pz) | 10 | 10 | 20 | 20 | 40 | 40 |



CAVO ELETTRICO IN MATASSA | Cavo H05VV-F 3x1,50 mm



| | | | | | | |
|--------------|---------|---------|---------|---------|---------|---------|
| Codice | 80270 ● | 80271 ○ | 80273 ● | 80274 ○ | 80275 ● | 80276 ○ |
| Listino | € 18.66 | € 18.66 | € 9.00 | € 9.00 | € 3.30 | € 3.30 |
| Metri | 10m | 10m | 5m | 5m | 1,5m | 1,5m |
| Tipo conf. | | | | | | |
| Conf. (Pz) | 2 | 2 | 4 | 4 | 8 | 8 |
| Imballo (Pz) | 10 | 10 | 20 | 20 | 40 | 40 |



Accessori e complementi

Morsettiere e sonda

Fascette e Nastro

Cercafase e Utensileria

Pistole Termocollanti e Accessori

Allarmi e Sensori

Timer

Sistemazione Cavi e Connessioni

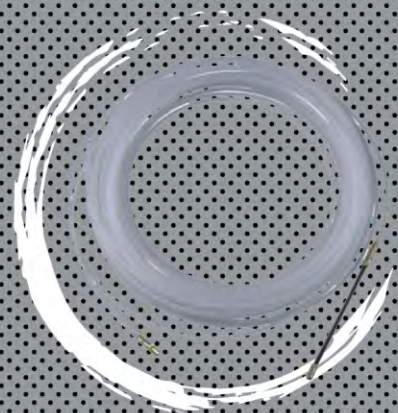
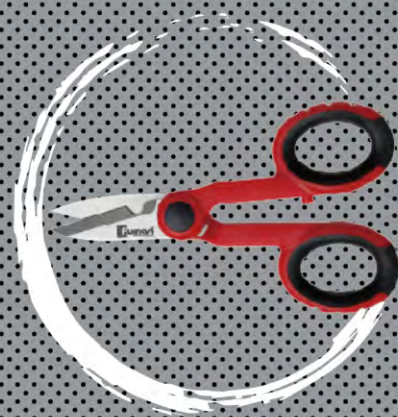
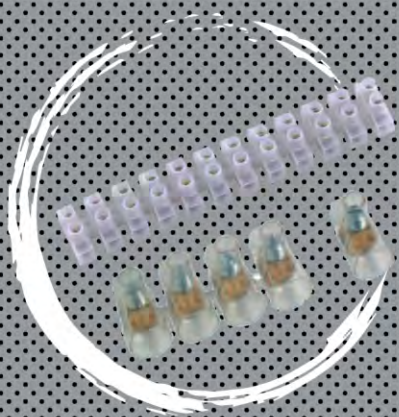

MORSETTIERE



Etichettato sfuso

Blister

Eco Blister Flow Bag

Sacchetto

Sacchetto con cavaliere

Scatola

Termoretraibile

Eco Blister Cartoncino



MORSETTI A VITE

Morsetti a base quadrata
Stecca da 12 unità (il prezzo di listino è riferito a una stecca da 12 unità)
Bianco



| | | | | | | | |
|-----------------|--------|--------|---------|--------|--------|--------|---------|
| Codice | 31311 | 31202 | 31203 | 31204 | 31312 | 31313 | 31314 |
| Listino | € 0,80 | € 0,86 | € 1. 11 | € 1,43 | € 1,64 | € 2,38 | € 4. 30 |
| mm ² | 2,5 | 4,0 | 6,0 | 10,0 | 12,0 | 16,0 | 25,0 |
| Tipo conf. | | | | | | | |
| Conf. (Pz) | 10 | 10 | 10 | 10 | 10 | 10 | 10 |
| Imballo (Pz) | 100 | 100 | 100 | 100 | 100 | 50 | 50 |



MORSETTI A VITE

Morsetto volante
Stecca da 5 unità (il prezzo di listino è riferito a una stecca da 5 unità)
Trasparente



| | | | | | |
|-----------------|--------|--------|--------|--------|--------|
| Codice | 31205 | 31206 | 31207 | 31208 | 31209 |
| Listino | € 0,75 | € 0,84 | € 1,19 | € 1,93 | € 3,60 |
| mm ² | 2,5 | 4,0 | 6,0 | 10,0 | 16,0 |
| Tipo conf. | | | | | |
| Conf. (Pz) | 20 | 20 | 10 | 10 | 10 |
| Imballo (Pz) | 1600 | 1600 | 1000 | 500 | 320 |

**SONDE
GRAFFETTE
FISSA CAVO**



SONDA TIRACAVO

Sonda Ø3 mm



| | | | | |
|--------------------|--------|---------|--------|---------|
| Codice | 31246 | 31247 | 31248 | 31249 |
| Listino | € 2,86 | € 4. 39 | € 5,95 | € 7. 48 |
| mm | 3 | 3 | 3 | 3 |
| mt | 5 | 10 | 15 | 20 |
| Tipo conf. | | | | |
| Conf./Imballo (Pz) | 20/300 | 15/150 | 10/100 | 10/80 |



SONDA TIRACAVO

Sonda Ø4 mm



| | | | | | |
|--------------------|--------|--------|---------|---------|---------|
| Codice | 31252 | 31253 | 31254 | 31255 | 31256 |
| Listino | € 4.26 | € 6,95 | € 9. 52 | € 12.30 | € 17.33 |
| mm | 4 | 4 | 4 | 4 | 4 |
| mt | 5 | 10 | 15 | 20 | 30 |
| Tipo conf. | | | | | |
| Conf./Imballo (Pz) | 20/200 | 15/105 | 10/60 | 10/50 | 10/50 |



GRAFFETTE FISSACAVO

Graffette fissacavo con chiodo
Il prezzo di listino è riferito a una confezione da 50 unità



| | | | |
|--------------|-------------|-------------|--------------|
| Codice | 31302 (5/6) | 31303 (7/8) | 31304 (9/10) |
| Listino | € 1.10 | € 1.54 | € 2.31 |
| Tipo conf. | | | |
| Conf. (Pz) | 1 | 1 | 1 |
| Imballo (Pz) | 50 | 50 | 50 |

FASCETTE



FASCETTA

Materiale: Poliammide PA 6,6
 Confezione: sacchetto appendibile da 50 unità (il prezzo di listino è riferito a un sacchetto da 50 unità)
 Colore: bianco/nero



| | | | | |
|--------------|-----------|-----------|-----------|-----------|
| Codice | 83450 | 83452 | 83454 | 83440 |
| Listino | € 0.45 | € 0.96 | € 1.21 | € 0.80 |
| MISURE | 2.5x100mm | 3.6x140mm | 3.6x200mm | 2.5x200mm |
| Tipo conf. | | | | |
| Conf.(Pz) | 40 | 40 | 40 | 40 |
| Imballo (Pz) | 1000 | 500 | 500 | 600 |

| | | | | |
|--------------|-----------|-----------|-----------|-----------|
| Codice | 83451 | 83453 | 83455 | 83441 |
| Listino | € 0.45 | € 0.96 | € 1.21 | € 0.80 |
| MISURE | 2.5x100mm | 3.6x140mm | 3.6x200mm | 2.5x200mm |
| Tipo conf. | | | | |
| Conf.(Pz) | 40 | 40 | 40 | 40 |
| Imballo (Pz) | 1000 | 500 | 500 | 600 |

| | | | | |
|--------------|-----------|-----------|-----------|-----------|
| Codice | 83456 | 83448 | 83444 | 83442 |
| Listino | € 2.33 | € 2.53 | € 1.60 | € 1.90 |
| MISURE | 4.8x300mm | 4.8x368mm | 4.5x200mm | 3.5x280mm |
| Tipo conf. | | | | |
| Conf.(Pz) | 40 | 40 | 40 | 40 |
| Imballo (Pz) | 200 | 200 | 300 | 300 |

| | | | | | |
|--------------|-----------|-----------|-----------|-----------|-----------|
| Codice | 83457 | 83449 | 83445 | 83443 | 83446 |
| Listino | € 2.33 | € 2.53 | € 1.60 | € 1.90 | € 5.90 |
| MISURE | 4.8x300mm | 4.8x368mm | 4.5x200mm | 3.5x280mm | 7.5x360mm |
| Tipo conf. | | | | | |
| Conf.(Pz) | 40 | 40 | 40 | 40 | 40 |
| Imballo (Pz) | 200 | 200 | 300 | 300 | 100 |



| | | | |
|------------------------|--------|---|--|
| NASTRO ISOLANTE | | NASTRO ISOLANTE 15X10MM (SP.0,13) IN PVC NERO | |
| Codice | 31257 | | |
| Listino | € 0.59 | | |
| Tipo conf. | | | |
| Conf. (Pz) | 10 | | |



NEW

| | | | |
|------------------------|--------|---|--|
| NASTRO ISOLANTE | | NASTRO ISOLANTE 15X10MM (SP.0,13) IN PVC BIANCO | |
| Codice | 31258 | | |
| Listino | € 0.59 | | |
| Tipo conf. | | | |
| Conf. (Pz) | 10 | | |



NEW

| | | | |
|------------------------|--------|---|--|
| NASTRO ISOLANTE | | NASTRO ISOLANTE 19X25MM (SP.0,15) IN PVC NERO | |
| Codice | 31259 | | |
| Listino | € 1.95 | | |
| Tipo conf. | | | |
| Conf. (Pz) | 10 | | |



NEW



Etichettato sfuso

Blister

Eco Blister Flow Bag

Sacchetto

Sacchetto con cavaliere

Scatola

Termoretraibile

Eco Blister Cartoncino



MAX8



CACCIAVITE CERCAFASE

Punta a taglio
100-500V
dimensioni: 3,0x135mm



| | |
|--------------|--------|
| Codice | 83300 |
| Listino | € 1.23 |
| Tipo conf. | |
| Conf. (Pz) | 25 |
| Imballo (Pz) | 500 |



MAX8



CACCIAVITE CERCAFASE

Punta a taglio
100-500V
dimensioni: 4,0x190mm



| | |
|--------------|--------|
| Codice | 83301 |
| Listino | € 1.58 |
| Tipo conf. | |
| Conf. (Pz) | 25 |
| Imballo (Pz) | 500 |



MAX8



CACCIAVITE CERCAFASE

Reversibile: punta a stella e punta a taglio,
100-500V,
dimensioni 3.5X160mm



| | |
|--------------|--------|
| Codice | 83324 |
| Listino | € 1.88 |
| Tipo conf. | |
| Conf. (Pz) | 20 |
| Imballo (Pz) | 400 |



MAX8



CACCIAVITE CERCAFASE

punta a taglio,
100-500V,
dimensioni 3.5X140mm



| | |
|--------------|--------|
| Codice | 83325 |
| Listino | € 1.44 |
| Tipo conf. | |
| Conf. (Pz) | 20 |
| Imballo (Pz) | 500 |

**MULTIMETRO
FORBICI
SALDATORI STILO**



| | | |
|----------------------------|---|----|
| MULTIMETRO DIGITALE | Multimetro digitale elettronico, test di corrente, tensione e resistenza. Batteria 9V inclusa | CE |
| Codice | 83321 | |
| Listino | € 10.30 | |
| Tipo conf. | | |
| Conf. (Pz) | 10 | |
| Imballo (Pz) | 60 | |



| | | |
|---------------------------------|-----------------------|----|
| FORBICE PER ELETTRICISTA | Acciaio Inox 145mm | CE |
| Codice | 53339 | |
| Listino | € 8.57 | |
| Tipo conf. | | |
| Conf. (Pz) | 12 | |
| Imballo (Pz) | 120 | |



| | | |
|------------------|---|----|
| SALDATORE | Saldatore elettrico a stagno tipo stilo 60W 230V spina STD tedesco spina standard tedesco | CE |
| Codice | 83332 | |
| Listino | € 11.47 | |
| Tipo conf. | | |
| Conf. (Pz) | 12 | |
| Imballo (Pz) | 48 | |



| | | |
|------------------|---|----|
| SALDATORE | Saldatore elettrico a stagno tipo stilo 30W 230V spina STD tedesco spina standard tedesco | CE |
| Codice | 83331 | |
| Listino | € 8.54 | |
| Tipo conf. | | |
| Conf. (Pz) | 12 | |
| Imballo (Pz) | 48 | |



Accessori e complementi

PISTOLE TERMOCOLLANTI E ACCESSORI



Accessori e complementi





| | | | |
|--------------------------|--------|---|--|
| PISTOLA PER COLLA | | 20W, 230V-50Hz Cavo 1m, Spina 10A 2P Diametro colla stick 7 mm Punta metallica | |
| Codice | 83330 | | |
| Listino | € 3.87 | | |
| Tipo conf. | | | |
| Conf. (Pz) | 24 | | |
| Imballo (Pz) | 48 | | |

| | | | |
|--------------------------|--------|--|--|
| PISTOLA PER COLLA | | 40W, 230V-50Hz Cavo 1m, Spina 10A 2P Diametro colla stick 11 mm Punta metallica | |
| Codice | 83320 | | |
| Listino | € 6.71 | | |
| Tipo conf. | | | |
| Conf. (Pz) | 12 | | |
| Imballo (Pz) | 24 | | |

| | | | | |
|----------------------|--------|--------|---|--|
| COLLA A STICK | | | Colla per pistola a caldo, diametro: 11mm(83381 - 7mm) lunghezza: 200mm confezione da 4 pezzi(83380- 8pzzi), bianco | |
| Codice | 83380 | 83381 | | |
| Listino | € 1.21 | € 1.21 | | |
| Tipo conf. | | | | |
| Conf.(Pz) | 40 | 60 | | |
| Imballo (Pz) | 160 | 240 | | |

| | | | |
|----------------------|--------|---|--|
| COLLA A STICK | | Colla per pistola a caldo, diametro: 7mm lunghezza: 100mm confezione da 8 pezzi, multicolore ROSSO, GIALLO, VERDE, BLU e NERO | |
| Codice | 83382 | | |
| Listino | € 0.97 | | |
| Tipo conf. | | | |
| Conf.(Pz) | 60 | | |
| Imballo (Pz) | 240 | | |



| | | |
|----------------------------------|--|----|
| CAMPANELLO SENZA FILI | CAMPANELLO SENZA FILO A BATTERIA Pulsante con batteria CR3032 inclusa. Ricevitore campanello con 3 batterie AAx1,5V non incluse. Funzionante fino a 70 metri in area libera - scelta di 32 suoni diversi - colore bianco | CE |
|----------------------------------|--|----|

| | |
|--------------|---------|
| Codice | 83336 |
| Listino | € 11.80 |
| Tipo conf. | |
| Conf. (Pz) | 10 |
| Imballo (Pz) | 60 |

| | | |
|----------------------------------|--|------------|
| CAMPANELLO SENZA FILI | CAMPANELLO SENZA FILI A BATTERIA, CON LUCE LED LAMPEGGIANTE Pulsante con batteria C3020 inclusa. Ricevitore campanello con 2 batterie AAx1.5V non incluse. Funzionante fino a 100 metri in area libera, scelta di 18 melodie diverse, con modalità suono, luce o suono e luce insieme. | IP44 CE |
|----------------------------------|--|------------|

| | |
|--------------|---------|
| Codice | 83337 |
| Listino | € 14.10 |
| Tipo conf. | |
| Conf. (Pz) | 10 |
| Imballo (Pz) | 60 |

| | | |
|---------------------------------|---|------------|
| SENSORE DI MOVIMENTO | Angolo di rilevamento 180 gradi, orientabile 230V, 50Hz, Max 1200W | IP44 CE |
|---------------------------------|---|------------|

| | |
|--------------|---------|
| Codice | 83327 |
| Listino | € 11.80 |
| Tipo conf. | |
| Conf. (Pz) | 6 |
| Imballo (Pz) | 48 |

| | | |
|-------------------------------|---|----|
| SISTEMA DI ALLARME | Sistema di allarme composto da: centrale con sirena 105 dB e rilevatore di movimento PIR (max 5m) - funziona con 4 batterie AA (non incluse) 2 Telecomandi (con batterie incluse) | CE |
|-------------------------------|---|----|

| | |
|--------------|---------|
| Codice | 83329 |
| Listino | € 14.19 |
| Tipo conf. | |
| Conf. (Pz) | 6 |
| Imballo (Pz) | 24 |

NEW



MAX8

NEW



MAX8



MAX8



MAX8

TIMER



MAX8



| | | | |
|---|--------|---|-----------|
| PROGRAMMATORE GIORNALIERO MECCANICO COMPATTO | | Protezione IP20 - 230V/50Hz/16A, max 3680W Regolazione: minimo 15 minuti, max 24h Spina Italiana 16A 2P+T, presa bipasso con protezione bambino | CE |
| Codice | 83098 | | |
| Listino | € 7.58 | | |
| Tipo conf. | | | |
| Conf. (Pz) | 12 | | |
| Imballo (Pz) | 48 | | |

| | | | |
|--|--------|--|-----------|
| PROGRAMMATORE GIORNALIERO MECCANICO | | Protezione IP20 - 230V/50Hz/16A Regolazione: minimo 15 minuti, max 24h Programmi giornalieri max: 48 on-off Spina Italiana 16A 2P+T, presa bipasso con protezione bambino | CE |
| Codice | 20808 | | |
| Listino | € 7.10 | | |
| Tipo conf. | | | |
| Conf.(Pz) | 12 | | |
| Imballo (Pz) | 48 | | |



| | | | |
|---|---------|--|----|
| PROGRAMMATORE DIGITALE SETTIMANALE | | Protezione IP20 - 230V/50Hz/16A Regolazione: minimo 1 secondo, max 7 giorni Batteria interna ricaricabile NiMH Programmi giornalieri: 8 on-off max Spina Italiana 16A 2P+T, presa bipasso con protezione bambino | CE |
| Codice | 83099 | | |
| Listino | € 15.94 | | |
| Tipo conf. | | | |
| Conf.(Pz) | 12 | | |
| Imballo (Pz) | 48 | | |

| | | | |
|--|---------|---|---------|
| PROGRAMMATORE GIORNALIERO MECCANICO PER ESTERNI | | Protezione - 230V/50Hz/16A, max 3680W Regolazione: minimo 15 minuti, max 24h Spina Italiana 16A 2P+T, presa bipasso con sportello | IP44 CE |
| Codice | 20814 | | |
| Listino | € 10.89 | | |
| Tipo conf. | | | |
| Conf.(Pz) | 12 | | |
| Imballo (Pz) | 48 | | |



**SISTEMAZIONE
CAVI E
CONNESSIONI**



**GUAINA A SPIRALE PER
RACCOLTA CAVI**

Organizzatore di cavi in polietilene provvisto di pinza guida per inserimento rapido dei cavi nella guaina. Ideale per raccogliere cavi PC, TV, Telefono etc



Accessori e complementi

| | | | |
|-----------------|----------|----------|----------|
| Codice | 83393 ● | 83394 ○ | 83395 ● |
| Listino | € 2.38 | € 2.38 | € 2.38 |
| mm ² | 15(1.8m) | 15(1.8m) | 15(1.8m) |
| Tipo conf. | | | |
| Conf.(Pz) | 10 | 10 | 10 |
| Imballo (Pz) | 100 | 100 | 100 |

| | | | |
|-----------------|----------|----------|----------|
| Codice | 83390 ● | 83391 ○ | 83392 ● |
| Listino | € 3.99 | € 3.99 | € 3.99 |
| mm ² | 25(1.8m) | 25(1.8m) | 25(1.8m) |
| Tipo conf. | | | |
| Conf.(Pz) | 10 | 10 | 10 |
| Imballo (Pz) | 100 | 100 | 100 |

NEW

- 
Etichettato
sfuso
- 
Blister
- 
Eco Blister
Flow Bag
- 
Sacchetto
- 
Sacchetto
con cavaliere
- 
Scatola
- 
Termoretraibile
- 
Eco Blister
Cartoncino

SCATOLA RACCOGLI CAVI “MAGGIE BOX”

Scatola organizza cavi, ideale per organizzare le connessioni elettriche negli ambienti interni, dimensioni 150x340x140mm
4 fori di ingresso cavi, base grigliata per prevenire il surriscaldamento
kit 6 fascette incluso



| Codice | Listino | Tipo conf. | Conf.(Pz) | Imballo (Pz) |
|--------|---------|--|-----------|--------------|
| 20166 | € 10.50 |  | 1 | 20 |

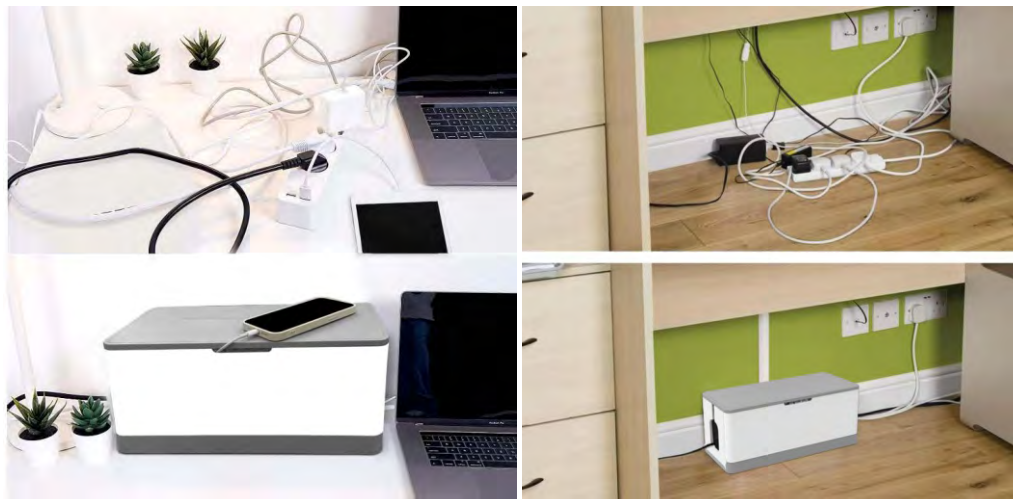



Serie civile e impiantistica

Kit serie civile

Moduli per kit incasso

Contenitori e kit IP

Cassette, Scatole derivazione e Coperchi

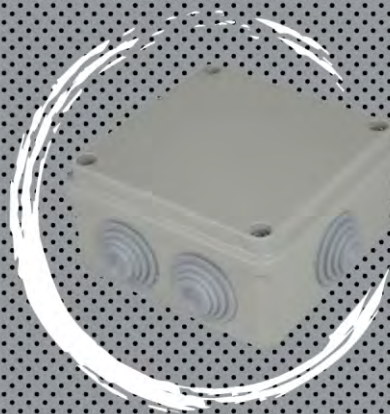
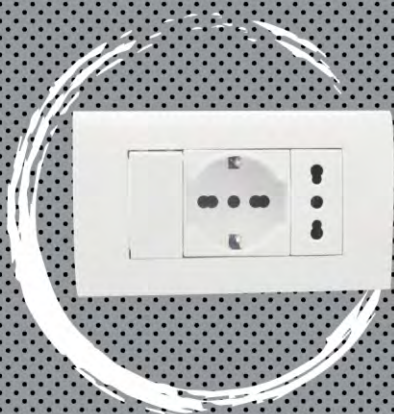

KIT SERIE CIVILE



MAX8

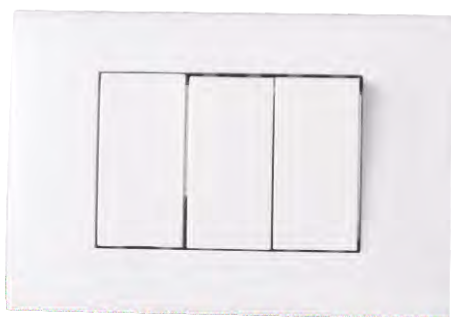
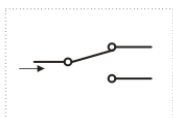

MAX8

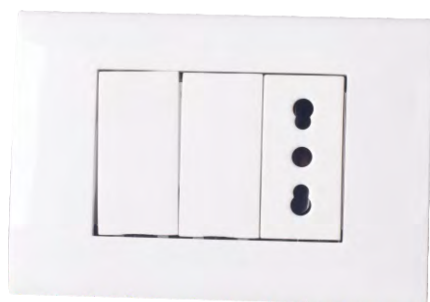
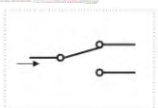

MAX8



MAX8

KIT 3 MODULI

Composto da un supporto + una placca + 1 Deviatore unipolare + 2 copriforo



| | | |
|--------------|---------|---------|
| Codice | 83520 ○ | 83567 ● |
| Listino | € 3.60 | € 3.60 |
| Tipo conf. | | |
| Conf. (Pz) | 10 | 10 |
| Imballo (Pz) | 200 | 200 |

KIT 3 MODULI

Composto da un supporto + una placca + 2 interruttori unipolari + 1 copriforo



| | | |
|--------------|---------|---------|
| Codice | 83521 ○ | 83568 ● |
| Listino | € 4.60 | € 4.60 |
| Tipo conf. | | |
| Conf. (Pz) | 10 | 10 |
| Imballo (Pz) | 200 | 200 |

KIT 3 MODULI

Composto da un supporto + una placca + 1 presa bipasso + 2 copriforo



| | | |
|--------------|---------|---------|
| Codice | 83522 ○ | 83569 ● |
| Listino | € 3.40 | € 3.40 |
| Tipo conf. | | |
| Conf. (Pz) | 10 | 10 |
| Imballo (Pz) | 200 | 200 |

KIT 3 MODULI

Composto da un supporto + una placca + 1 presa bipasso + 1 presa universale



| | | |
|--------------|---------|---------|
| Codice | 83523 ○ | 83570 ● |
| Listino | € 4.39 | € 4.39 |
| Tipo conf. | | |
| Conf. (Pz) | 10 | 10 |
| Imballo (Pz) | 200 | 200 |

KIT SERIE CIVILE



| | | | |
|---------------------|---------|--|--|
| KIT 3 MODULI | | Composto da un supporto + una placca +1 presa universale+ 1 deviatore | |
| | | CE | |
| Codice | 83526 ○ | 83573 ● | |
| Listino | € 4.39 | € 4.39 | |
| Tipo conf. | | | |
| Conf. (Pz) | 10 | 10 | |
| Imballo (Pz) | 200 | 200 | |

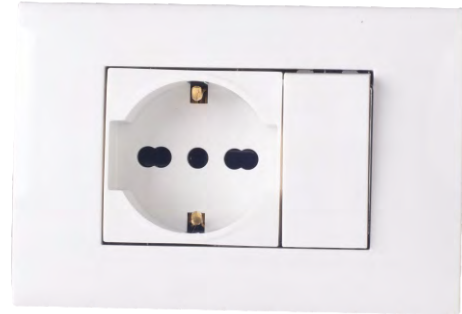

| | | | |
|---------------------|---------|--|--|
| KIT 3 MODULI | | Composto da un supporto + una placca +1 sensore di movimento + 2 copriforo | |
| | | CE | |
| Codice | 83590 ○ | 83591 ● | |
| Listino | € 12.65 | € 12.65 | |
| Tipo conf. | | | |
| Conf. (Pz) | 10 | 10 | |
| Imballo (Pz) | 200 | 200 | |



| | | | |
|---------------------|---------|---|--|
| KIT 3 MODULI | | Composto da un supporto + una placca +1 presa universale + 1 modulo USB 2,1A | |
| | | CE | |
| Codice | 83594 ○ | 83595 ● | |
| Listino | € 10.89 | € 10.89 | |
| Tipo conf. | | | |
| Conf. (Pz) | 10 | 10 | |
| Imballo (Pz) | 200 | 200 | |



| | | | |
|---------------------|---------|---|--|
| KIT 3 MODULI | | Composto da un supporto + una placca +1 presa bipasso + 1 modulo con 2 prese USB 2,1A + 1 interruttore unipolare | |
| | | CE | |
| Codice | 83598 ○ | 83599 ● | |
| Listino | € 14.39 | € 14.39 | |
| Tipo conf. | | | |
| Conf. (Pz) | 10 | 10 | |
| Imballo (Pz) | 200 | 200 | |

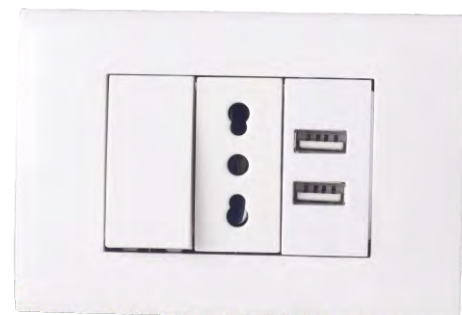

KIT SERIE CIVILE



| | | | |
|---------------------|---------|---|----|
| KIT 3 MODULI | | Composto da un supporto + una placca + 1 presa universale + 1 modulo con 2 porte USB 2,1A | CE |
| Codice | 83592 ○ | 83593 ● | |
| Listino | € 13.89 | € 13.89 | |
| Tipo conf. | | | |
| Conf. (Pz) | 10 | 10 | |
| Imballo (Pz) | 200 | 200 | |

| | | | |
|---------------------|---------|---|----|
| KIT 4 MODULI | | Composto da un supporto + una placca + 1 presa bipasso + 1 presa universale + 1 interruttore unipolare | CE |
| Codice | 83600 ○ | 83601 ● | |
| Listino | € 5.98 | € 5.98 | |
| Tipo conf. | | | |
| Conf. (Pz) | 10 | 10 | |
| Imballo (Pz) | 200 | 200 | |

| | | | |
|---------------------|---------|---|----|
| KIT 4 MODULI | | Composto da un supporto + una placca + 2 prese bipasso + 1 presa universale | CE |
| Codice | 83596 ○ | 83597 ● | |
| Listino | € 5.98 | € 5.98 | |
| Tipo conf. | | | |
| Conf. (Pz) | 10 | 10 | |
| Imballo (Pz) | 200 | 200 | |

| | | | |
|---------------------|---------|--|----|
| KIT 1 MODULO | | Composto da un supporto + una placca + un pulsante campanello 230-50Hz 16A, bianco | CE |
| Codice | 83536 ○ | 83580 ● | |
| Listino | € 3.22 | € 3.22 | |
| Tipo conf. | | | |
| Conf. (Pz) | 10 | 10 | |
| Imballo (Pz) | 200 | 200 | |



**MODULI PER
KIT INCASSO**

| | | | | |
|--------------------------|---------|----------------------------|----|--|
| SUPPORTO 3 MODULI | | Supporto 3 moduli con viti | | |
| | | | CE | |
| Codice | 83500 ● | | | |
| Listino | € 0.69 | | | |
| Tipo conf. | | | | |
| Conf. (Pz) | 10 | | | |
| Imballo (Pz) | 600 | | | |



| | | | | |
|--------------------------|---------|----------------------------|----|--|
| SUPPORTO 4 MODULI | | Supporto 4 moduli con viti | | |
| | | | CE | |
| Codice | 83502 ● | | | |
| Listino | € 0.72 | | | |
| Tipo conf. | | | | |
| Conf. (Pz) | 10 | | | |
| Imballo (Pz) | 600 | | | |



| | | | | | | |
|------------------------|---------|----------------------------------|---------|---------|----|--|
| PLACCA 3 MODULI | | Placca per interruttori 3 moduli | | | | |
| | | | | | CE | |
| Codice | 83501 ○ | 83563 ● | 83496 ● | 83498 ● | | |
| Listino | € 0.74 | € 0.74 | € 1.46 | € 1.46 | | |
| Tipo conf. | | | | | | |
| Conf. (Pz) | 10 | 10 | 10 | 10 | | |
| Imballo (Pz) | 600 | 600 | 600 | 600 | | |



| | | | | | | |
|------------------------|---------|----------------------------------|---------|---------|----|--|
| PLACCA 4 MODULI | | Placca per interruttori 4 moduli | | | | |
| | | | | | CE | |
| Codice | 83503 ○ | 83564 ● | 83497 ● | 83499 ● | | |
| Listino | € 0.74 | € 0.74 | € 1.56 | € 1.56 | | |
| Tipo conf. | | | | | | |
| Conf. (Pz) | 10 | 10 | 10 | 10 | | |
| Imballo (Pz) | 600 | 600 | 600 | 600 | | |

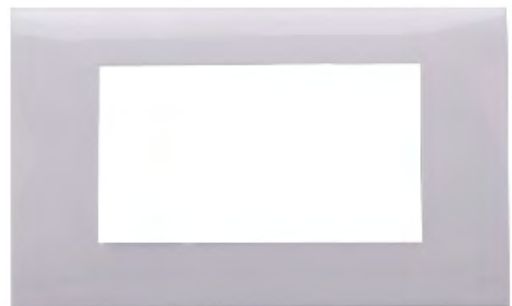

**MODULI PER
KIT INCASSO**



| | | | |
|---|---------|---|----|
| PLACCA 6 MODULI CON SUPPORTO | | Placca per interruttori 6 moduli + supporto e viti | CE |
| Codice | 83602 ○ | 83603 ● | |
| Listino | € 2.06 | € 2.06 | |
| Tipo conf. | | | |
| Conf. (Pz) | 10 | 10 | |
| Imballo (Pz) | 200 | 200 | |



| | | | |
|------------------|---------|----------------------------------|----|
| COPRIFORO | | Copriforo 2 pezzi per confezione | CE |
| Codice | 83504 ○ | 83562 ● | |
| Listino | € 0.55 | € 0.55 | |
| Tipo conf. | | | |
| Conf. (Pz) | 10 | 10 | |
| Imballo (Pz) | 500 | 500 | |



| | | | |
|-------------------------|---------|---|----|
| PRESA UNIVERSALE | | Preso Universale 16A 250V con alveoli protetti (protezione bambini) | CE |
| Codice | 83514 ○ | 83559 ● | |
| Listino | € 2.23 | € 2.23 | |
| Tipo conf. | | | |
| Conf. (Pz) | 10 | 10 | |
| Imballo (Pz) | 500 | 500 | |



| | | | |
|--|---------|---|----|
| PRESA UNIVERSALE CON PORTA USB TIPO C | | Preso Universale 16A 250V con alveoli protetti Porta USB tipo C (protezione bambini) | CE |
| Codice | 83539 ○ | | |
| Listino | € 16.30 | | |
| Tipo conf. | | | |
| Conf. (Pz) | 10 | | |
| Imballo (Pz) | 200 | | |



MODULI PER KIT INCASSO

| | | | | | |
|----------------------|---------|---|--|----|--|
| PRESA BIPASSO | | Presa bipasso 10-16A 250V con alveoli protetti (protezione bambini) | | CE | |
| Codice | 83513 ○ | 83558 ● | | | |
| Listino | € 1.66 | € 1.66 | | | |
| Tipo conf. | | | | | |
| Conf. (Pz) | 10 | 10 | | | |
| Imballo (Pz) | 500 | 500 | | | |

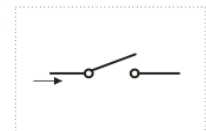

| | | | | | |
|-------------------------------|---------|-------------------------------------|--|----|--|
| INTERRUTTORE UNIPOLARE | | Interruttore unipolare 16A 125/250V | | CE | |
| Codice | 83505 ○ | 83550 ● | | | |
| Listino | € 1.41 | € 1.41 | | | |
| Tipo conf. | | | | | |
| Conf. (Pz) | 10 | 10 | | | |
| Imballo (Pz) | 500 | 500 | | | |

| | | | | | |
|-------------------------------|---------|--|--|----|--|
| INTERRUTTORE UNIPOLARE | | Interruttore unipolare 16A 125/250V con spia luminosa | | CE | |
| Codice | 83506 ○ | 83551 ● | | | |
| Listino | € 1.81 | € 1.81 | | | |
| Tipo conf. | | | | | |
| Conf. (Pz) | 10 | 10 | | | |
| Imballo (Pz) | 500 | 500 | | | |

| | | | | | |
|---------------------------|---------|--|--|----|--|
| PULSANTE UNIPOLARE | | Interruttore unipolare con indicatore ON/OFF | | CE | |
| Codice | 83517 ○ | 83552 ● | | | |
| Listino | € 2.01 | € 2.01 | | | |
| Tipo conf. | | | | | |
| Conf. (Pz) | 10 | 10 | | | |
| Imballo (Pz) | 500 | 500 | | | |

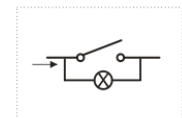
**MODULI PER
KIT INCASSO**

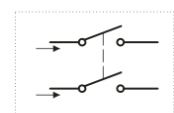

Interruttori serie civile



MAX8

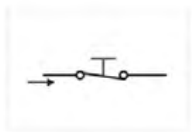

MAX8

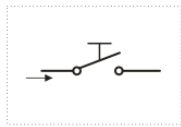

MAX8

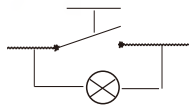

| | | | |
|---------------------------|---------|---|--|
| PULSANTE UNIPOLARE | | Pulsante unipolare 10A normalmente chiuso | |
| CE | | | |
| Codice | 83510 ○ | 83555 ● | |
| Listino | € 1.91 | € 1.91 | |
| Tipo conf. | | | |
| Conf. (Pz) | 10 | 10 | |
| Imballo (Pz) | 500 | 500 | |

| | | | |
|---------------------------|---------|---|--|
| PULSANTE UNIPOLARE | | Pulsante unipolare campanello 10A 125/250V normalmente aperto | |
| CE | | | |
| Codice | 83511 ○ | 83556 ● | |
| Listino | € 1.51 | € 1.51 | |
| Tipo conf. | | | |
| Conf. (Pz) | 10 | 10 | |
| Imballo (Pz) | 500 | 500 | |

| | | | |
|---------------------------|---------|---|--|
| PULSANTE UNIPOLARE | | Pulsante unipolare 10A normalmente APERTO | |
| CE | | | |
| Codice | 83512 ○ | | |
| Listino | € 1.75 | | |
| Tipo conf. | | | |
| Conf. (Pz) | 10 | | |
| Imballo (Pz) | 500 | | |

MODULI PER KIT INCASSO



| | | | |
|----------------------------|--------|---------------------------------|----|
| DEVIATORE UNIPOLARE | | Pulsante normalmente aperto 10A | CE |
| Codice | 83585 | ○ | |
| Listino | € 1.42 | | |
| Tipo conf. | | | |
| Conf. (Pz) | 10 | | |
| Imballo (Pz) | 500 | | |



| | | | | |
|----------------------------|--------|----------------------------------|--------|----|
| DEVIATORE UNIPOLARE | | Deviatore unipolare 16A 125/250V | | CE |
| Codice | 83508 | ○ | 83553 | ● |
| Listino | € 1.91 | | € 1.91 | |
| Tipo conf. | | | | |
| Conf. (Pz) | 10 | | 10 | |
| Imballo (Pz) | 500 | | 500 | |

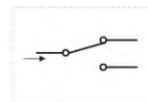

| | | | | |
|----------------------------|--------|--|--------|----|
| DEVIATORE UNIPOLARE | | Deviatore unipolare 16A 125/250V con spia luminosa | | CE |
| Codice | 83509 | ○ | 83554 | ● |
| Listino | € 1.98 | | € 1.98 | |
| Tipo conf. | | | | |
| Conf. (Pz) | 10 | | 10 | |
| Imballo (Pz) | 500 | | 500 | |

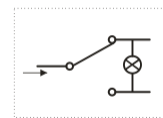

| | | | | |
|------------------------------|--------|-------------------------------------|--------|----|
| INVERTITORE UNIPOLARE | | Invertitore unipolare 16A 125/250V~ | | CE |
| Codice | 83538 | ○ | 83584 | ● |
| Listino | € 2.06 | | € 2.06 | |
| Tipo conf. | | | | |
| Conf. (Pz) | 10 | | 10 | |
| Imballo (Pz) | 500 | | 500 | |

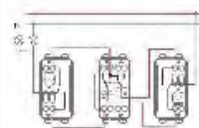

**MODULI PER
KIT INCASSO**



Interruttori serie civile



| | | | |
|------------------|---------|--|----|
| PRESA USB | | Presa USB 16A 230V Output : 5A 2.1V | CE |
| Codice | 83519 ○ | 83582 ● | |
| Listino | € 7.25 | € 7.25 | |
| Tipo conf. | | | |
| Conf. (Pz) | 10 | 10 | |
| Imballo (Pz) | 500 | 500 | |



| | | | |
|---------------------------|---------|----------------------------------|----|
| MODULO 2 PRESE USB | | 2 prese USB Output: 5VDC-2.1A | CE |
| Codice | 83565 ○ | 83566 ● | |
| Listino | € 11.16 | € 11.16 | |
| Tipo conf. | | | |
| Conf. (Pz) | 10 | 10 | |
| Imballo (Pz) | 500 | 500 | |



| | | | |
|-----------------------------|---------|-----------------------|----|
| SENSORE DI MOVIMENTO | | Sensore di movimento, | CE |
| Codice | 83537 ○ | 83583 ● | |
| Listino | € 12.15 | € 12.15 | |
| Tipo conf. | | | |
| Conf. (Pz) | 10 | 10 | |
| Imballo (Pz) | 500 | 500 | |

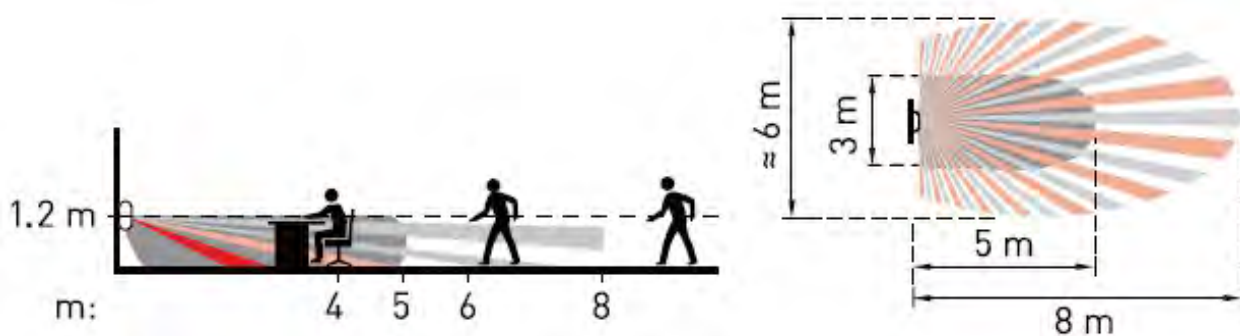



MODULI PER KIT INCASSO

| | | | | |
|-----------------|---------|------------------|--|----|
| PRESA TV | | Presa TV Ø9,5 mm | | CE |
| Codice | 83515 ○ | 83560 ● | | |
| Listino | € 2.08 | € 2.08 | | |
| Tipo conf. | | | | |
| Conf. (Pz) | 10 | 10 | | |
| Imballo (Pz) | 500 | 500 | | |



| | | | | |
|-------------------------|---------|-----------------------|--|----|
| PRESA TELEFONICA | | Presa telefonica RJ11 | | CE |
| Codice | 83516 ○ | 83561 ● | | |
| Listino | € 1.76 | € 1.76 | | |
| Tipo conf. | | | | |
| Conf. (Pz) | 10 | 10 | | |
| Imballo (Pz) | 500 | 500 | | |



| | | | | |
|---------------------------|---------|---------------------------|--|----|
| PRESA CAVO DI RETE | | Presa di rete RJ45, CAT5e | | CE |
| Codice | 83587 ○ | | | |
| Listino | € 1.98 | | | |
| Tipo conf. | | | | |
| Conf. (Pz) | 10 | | | |
| Imballo (Pz) | 500 | | | |



| | | | | |
|--------------------------|---------|--------------------------|--|----|
| CONNETTORE TV/SAT | | Connettore TV/SAT tipo F | | CE |
| Codice | 83518 ○ | 83581 ● | | |
| Listino | € 1.27 | € 1.27 | | |
| Tipo conf. | | | | |
| Conf. (Pz) | 10 | 10 | | |
| Imballo (Pz) | 500 | 500 | | |



**MODULI PER KIT INCASSO
CONTENITORI E KIT IP**



NEW

| | | | |
|---------------------------------------|--------|--|---------|
| CONTENITORE DA PARETE 1 MODULO | | Contenitore porta frutti vuoto 1 posto con coperchio IP55 | IP55 CE |
| Codice | 83540 | ○ | |
| Listino | € 3.17 | | |
| Tipo conf. | | | |
| Conf. (Pz) | 10 | | |
| Imballo (Pz) | 100 | | |
| CONTENITORE DA PARETE 2 MODULI | | Contenitore porta frutti vuoto 2 posti con coperchio IP55 | IP55 CE |
| Codice | 83541 | ○ | |
| Listino | € 3.34 | | |
| Tipo conf. | | | |
| Conf. (Pz) | 10 | | |
| Imballo (Pz) | 100 | | |
| CONTENITORE DA PARETE 3 MODULI | | Contenitore porta frutti vuoto 3 posti con coperchio IP55 | IP55 CE |
| Codice | 83542 | ○ | |
| Listino | € 4.16 | | |
| Tipo conf. | | | |
| Conf. (Pz) | 10 | | |
| Imballo (Pz) | 100 | | |
| KIT DA PARETE 3 MODULI | | Kit contenitore IP55 stagno con sportello per interno ed esterno, presa bipasso 10/16A, presa universale | IP55 CE |
| Codice | 83606 | | |
| Listino | € 8.20 | | |
| Tipo conf. | | | |
| Conf. (Pz) | 10 | | |
| Imballo (Pz) | 100 | | |



| | | | |
|-----------------------------------|--------|--|-----------|
| KIT DA PARETE 1 MODULO | | Composto da 1 interruttore unipolare 16A 125/250V con coperchio IP55 | IP55 CE M |
| Codice | 83527 | | |
| Listino | € 5.50 | | |
| Tipo conf. | | | |
| Conf. (Pz) | 10 | | |
| Imballo (Pz) | 100 | | |
| KIT DA PARETE 2 MODULI | | Composto da 1 presa universale 16A 250V con coperchio IP55 | IP55 CE M |
| Codice | 83528 | | |
| Listino | € 6.57 | | |
| Tipo conf. | | | |
| Conf. (Pz) | 10 | | |
| Imballo (Pz) | 100 | | |
| KIT DA PARETE 3 MODULI | | Composto da 1 presa universale 16A 250V + 1 interruttore unipolare 16A 125/250V con coperchio IP55 | IP55 CE M |
| Codice | 83529 | | |
| Listino | € 9.20 | | |
| Tipo conf. | | | |
| Conf. (Pz) | 10 | | |
| Imballo (Pz) | 100 | | |
| KIT DA PARETE 3 MODULI | | Kit contenitore IP55 stagno con sportello per interno ed esterno, presa bipasso 10/16A, interruttore | IP55 CE M |
| Codice | 83605 | | |
| Listino | € 7.10 | | |
| Tipo conf. | | | |
| Conf. (Pz) | 10 | | |
| Imballo (Pz) | 100 | | |



MAX8



MAX8



MAX8



MAX8

NEW

**CONTENITORI E
KIT IP**



Interruttori serie civile



| | | | |
|-----------------------------------|---------|--|----|
| KIT DA PARETE 1 MODULO | | Composto da 1 presa bivalente 10/16A IP40 | CE |
| Codice | 83411 | | |
| Listino | € 7.50 | | |
| Tipo conf. | | | |
| Conf. (Pz) | 5 | | |
| Imballo (Pz) | 10 | | |
| KIT DA PARETE 1 MODULO | | Composto da 1 deviatore 10A IP40 | CE |
| Codice | 83412 | | |
| Listino | € 7.00 | | |
| Tipo conf. | | | |
| Conf. (Pz) | 5 | | |
| Imballo (Pz) | 10 | | |
| KIT DA PARETE 2 MODULI | | Composto da 2 deviatori 10A IP40 | CE |
| Codice | 83413 | | |
| Listino | € 11.00 | | |
| Tipo conf. | | | |
| Conf. (Pz) | 5 | | |
| Imballo (Pz) | 10 | | |



| | | | |
|-----------------------------------|---------|---|----|
| KIT DA PARETE 2 MODULI | | Composto da 1 presa standard tedesco o in alternativa 2 prese bivalenti 10/16A IP40 | CE |
| Codice | 83414 | | |
| Listino | € 13.50 | | |
| Tipo conf. | | | |
| Conf. (Pz) | 5 | | |
| Imballo (Pz) | 10 | | |

| | | | |
|-----------------------------------|---------|---|----|
| KIT DA PARETE 2 MODULI | | Composto da 1 deviatore 10A e 1 presa bivalente 10/16A IP40 | CE |
| Codice | 83415 | | |
| Listino | € 12.00 | | |
| Tipo conf. | | | |
| Conf. (Pz) | 5 | | |
| Imballo (Pz) | 10 | | |



**SCATOLE
DERIVAZIONE**



NEW



MAX8

| | | |
|---------------------------------------|---|----|
| CASSETTE E SCATOLE DERIVAZIONE | Cassetta da incasso tonda per pareti leggere in cartongesso, interno 60mm, diametro 65x50mm, Ip20 | CE |
| Codice | 27013 | |
| Listino | € 1.93 | |
| Tipo conf. | | |
| Conf. (Pz) | 5 | |
| Imballo (Pz) | 120 | |

NEW



MAX8

| | | |
|---------------------------------------|---|----|
| CASSETTE E SCATOLE DERIVAZIONE | Cassetta da incasso per pareti in cartongesso, inserti di fissaggio in ferro, 3 posti, IP20 | CE |
| Codice | 27014 | |
| Listino | € 1.61 | |
| Tipo conf. | | |
| Conf. (Pz) | 5 | |
| Imballo (Pz) | 210 | |

NEW



MAX8

| | | |
|---------------------------------------|---|----|
| CASSETTE E SCATOLE DERIVAZIONE | Cassetta da incasso per pareti in cartongesso, inserti di fissaggio in ferro, 4 posti, IP20 | CE |
| Codice | 27015 | |
| Listino | € 2.41 | |
| Tipo conf. | | |
| Conf. (Pz) | 5 | |
| Imballo (Pz) | 160 | |



| | | | | |
|---------------------------------------|--------|--|--|----|
| CASSETTE E SCATOLE DERIVAZIONE | | Cassetta da incasso tonda IP40 27009 int.60mm, diametro 65x50mm 27010 int.80mm, diametro 85x42mm | | CE |
| Codice | 27009 | 27010 | | |
| Listino | € 0.32 | € 0.35 | | |
| Tipo conf. | | | | |
| Conf. (Pz) | 5 | 5 | | |
| Imballo (Pz) | 150 | 100 | | |



NEW

| | | | | |
|---------------------------------------|--------|----------------------------------|--|----|
| CASSETTE E SCATOLE DERIVAZIONE | | Cassetta da incasso 3 posti IP40 | | CE |
| Codice | 27016 | | | |
| Listino | € 0.45 | | | |
| Tipo conf. | | | | |
| Conf. (Pz) | 5 | | | |
| Imballo (Pz) | 375 | | | |



NEW

| | | | | |
|---------------------------------------|--------|----------------------------------|--|----|
| CASSETTE E SCATOLE DERIVAZIONE | | Cassetta da incasso 4 posti IP40 | | CE |
| Codice | 27017 | | | |
| Listino | € 0.80 | | | |
| Tipo conf. | | | | |
| Conf. (Pz) | 5 | | | |
| Imballo (Pz) | 170 | | | |



NEW

| | | | | |
|---------------------------------------|--------|----------------------------------|--|----|
| CASSETTE E SCATOLE DERIVAZIONE | | Cassetta da incasso 6 posti IP40 | | CE |
| Codice | 27018 | | | |
| Listino | € 1.77 | | | |
| Tipo conf. | | | | |
| Conf. (Pz) | 5 | | | |
| Imballo (Pz) | 110 | | | |



NEW



NEW



MAX8

| | | | |
|------------------|--------|--|----|
| COPERCHIO | | Coperchio per scatola incasso tonda, diametro 65mm | CE |
| Codice | 27011 | | |
| Listino | € 0.71 | | |
| Tipo conf. | | | |
| Conf. (Pz) | 10 | | |
| Imballo (Pz) | 700 | | |

NEW



MAX8

| | | | |
|------------------|--------|--|----|
| COPERCHIO | | Coperchio per scatola incasso tonda, diametro 85mm | CE |
| Codice | 27012 | | |
| Listino | € 0.80 | | |
| Tipo conf. | | | |
| Conf. (Pz) | 10 | | |
| Imballo (Pz) | 600 | | |

NEW



MAX8

| | | | |
|------------------|--------|--|----|
| COPERCHIO | | Coperchio scatola incasso rettangolare 3 posti con viti di fissaggio | CE |
| Codice | 27025 | | |
| Listino | € 0.87 | | |
| Tipo conf. | | | |
| Conf. (Pz) | 10 | | |
| Imballo (Pz) | 960 | | |

NEW



MAX8

| | | | |
|------------------|--------|--|----|
| COPERCHIO | | Coperchio scatola incasso rettangolare 4 posti con viti di fissaggio | CE |
| Codice | 27027 | | |
| Listino | € 1.15 | | |
| Tipo conf. | | | |
| Conf. (Pz) | 10 | | |
| Imballo (Pz) | 60 | | |



| | | | |
|------------------|--------|--|----|
| COPERCHIO | | Coperchio cassette di derivazione rettangolare ad incasso 118x96mm con viti di fissaggio | CE |
| Codice | 27001 | | |
| Listino | € 0.80 | | |
| Tipo conf. | | | |
| Conf. (Pz) | 10 | | |
| Imballo (Pz) | 180 | | |

| | | | |
|------------------|--------|--|----|
| COPERCHIO | | Coperchio cassette di derivazione rettangolare ad incasso 154x98mm con viti di fissaggio | CE |
| Codice | 27002 | | |
| Listino | € 1.13 | | |
| Tipo conf. | | | |
| Conf. (Pz) | 10 | | |
| Imballo (Pz) | 150 | | |

| | | | |
|------------------|--------|---|----|
| COPERCHIO | | Coperchio cassette di derivazione rettangolare ad incasso 160x130mm con viti di fissaggio | CE |
| Codice | 27003 | | |
| Listino | € 1.61 | | |
| Tipo conf. | | | |
| Conf. (Pz) | 10 | | |
| Imballo (Pz) | 70 | | |

| | | | |
|------------------|--------|---|----|
| COPERCHIO | | Coperchio cassette di derivazione rettangolare ad incasso 294x152mm con viti di fissaggio | CE |
| Codice | 27004 | | |
| Listino | € 2.57 | | |
| Tipo conf. | | | |
| Conf. (Pz) | 5 | | |
| Imballo (Pz) | 25 | | |



Interruttori serie civile

**CASSETTE E
SCATOLE DERIVAZIONE**



NEW



MAX8

NEW



MAX8

NEW



MAX8

NEW



MAX8

| | | | |
|---------------------------------------|--------|---|----|
| CASSETTE E SCATOLE DERIVAZIONE | | Cassetta di derivazione ad incasso rettangolare c/coperchio 118x96x70mm | CE |
| Codice | 27005 | | |
| Listino | € 1.13 | | |
| Tipo conf. | | | |
| Conf. (Pz) | 5 | | |
| Imballo (Pz) | 95 | | |

| | | | |
|---------------------------------------|--------|---|----|
| CASSETTE E SCATOLE DERIVAZIONE | | Cassetta di derivazione ad incasso rettangolare c/coperchio 153x98x70mm | CE |
| Codice | 27006 | | |
| Listino | € 1.45 | | |
| Tipo conf. | | | |
| Conf. (Pz) | 5 | | |
| Imballo (Pz) | 70 | | |

| | | | |
|---------------------------------------|--------|--|----|
| CASSETTE E SCATOLE DERIVAZIONE | | Cassetta di derivazione ad incasso rettangolare c/coperchio 160x130x70mm | CE |
| Codice | 27007 | | |
| Listino | € 1.93 | | |
| Tipo conf. | | | |
| Conf. (Pz) | 4 | | |
| Imballo (Pz) | 64 | | |

| | | | |
|---------------------------------------|--------|--|----|
| CASSETTE E SCATOLE DERIVAZIONE | | Cassetta di derivazione ad incasso rettangolare c/coperchio 294x152x70mm | CE |
| Codice | 27008 | | |
| Listino | € 4.34 | | |
| Tipo conf. | | | |
| Conf. (Pz) | 5 | | |
| Imballo (Pz) | 30 | | |

Interruttori serie civile



| | | |
|---------------------------------------|--|---------|
| CASSETTE E SCATOLE DERIVAZIONE | Scatola stagna di derivazione con passacavo 80x80x40mm | IP44 CE |
|---------------------------------------|--|---------|

| | |
|--------------|--------|
| Codice | 27021 |
| Listino | € 2.03 |
| Tipo conf. | |
| Conf. (Pz) | 5 |
| Imballo (Pz) | 70 |

| | | |
|---------------------------------------|--|---------|
| CASSETTE E SCATOLE DERIVAZIONE | Scatola stagna di derivazione con passacavo 100x100x50mm | IP55 CE |
|---------------------------------------|--|---------|

| | |
|--------------|--------|
| Codice | 27022 |
| Listino | € 3.63 |
| Tipo conf. | |
| Conf. (Pz) | 5 |
| Imballo (Pz) | 105 |

| | | |
|---------------------------------------|---|---------|
| CASSETTE E SCATOLE DERIVAZIONE | Scatola stagna di derivazione con passacavo 120x80x50mm | IP55 CE |
|---------------------------------------|---|---------|

| | |
|--------------|--------|
| Codice | 27023 |
| Listino | € 3.96 |
| Tipo conf. | |
| Conf. (Pz) | 5 |
| Imballo (Pz) | 110 |

| | | |
|---------------------------------------|--|---------|
| CASSETTE E SCATOLE DERIVAZIONE | Scatola stagna di derivazione con passacavo 150x110x75mm | IP55 CE |
|---------------------------------------|--|---------|

| | |
|--------------|--------|
| Codice | 27024 |
| Listino | € 6.21 |
| Tipo conf. | |
| Conf. (Pz) | 5 |
| Imballo (Pz) | 50 |

MAX8
NEW

MAX8
NEW

MAX8
NEW

MAX8
NEW

**CASSETTE E
SCATOLE DERIVAZIONE**



NEW



| | | | |
|---------------------------------------|--------|---|---------|
| CASSETTE E SCATOLE DERIVAZIONE | | Scatola stagna a pareti lisce 100x100x50mm | IP56 CE |
| Codice | 27028 | | |
| Listino | € 3.30 | | |
| Tipo conf. | | | |
| Conf. (Pz) | 5 | | |
| Imballo (Pz) | 110 | | |

NEW



| | | | |
|---------------------------------------|--------|--|---------|
| CASSETTE E SCATOLE DERIVAZIONE | | Scatola stagna a pareti lisce 120x80x50mm (53365) | IP56 CE |
| Codice | 27029 | | |
| Listino | € 4.10 | | |
| Tipo conf. | | | |
| Conf. (Pz) | 5 | | |
| Imballo (Pz) | 50 | | |

NEW



| | | | |
|---------------------------------------|--------|---|---------|
| CASSETTE E SCATOLE DERIVAZIONE | | Scatola stagna a pareti lisce 150x110x70mm | IP56 CE |
| Codice | 27030 | | |
| Listino | € 5.95 | | |
| Tipo conf. | | | |
| Conf. (Pz) | 5 | | |
| Imballo (Pz) | 55 | | |



| | | | |
|---------------------------------------|--------|---|---------|
| CASSETTE E SCATOLE DERIVAZIONE | | Scatola stagna di derivazione tonda con passacavo 65x35mm | IP44 CE |
| Codice | 27019 | | |
| Listino | € 1.40 | | |
| Tipo conf. | | | |
| Conf. (Pz) | 5 | | |
| Imballo (Pz) | 135 | | |



| | | | |
|---------------------------------------|--------|---|---------|
| CASSETTE E SCATOLE DERIVAZIONE | | Scatola stagna di derivazione tonda con passacavo 80x40mm | IP44 CE |
| Codice | 27020 | | |
| Listino | € 1.58 | | |
| Tipo conf. | | | |
| Conf. (Pz) | 5 | | |
| Imballo (Pz) | 80 | | |



| | | | |
|---------------------------------------|--------|--|----|
| CASSETTE E SCATOLE DERIVAZIONE | | Scatola da parete standard 3 posti, bianco RAL9010, IP30 | CE |
| Codice | 27026 | | |
| Listino | € 1.13 | | |
| Tipo conf. | | | |
| Conf. (Pz) | 5 | | |
| Imballo (Pz) | 185 | | |





Materiale elettrico industriale

Spine e prese industriali

Adattatori industriali

Prolunghe e Avvolgicavo industriali

Quadri da cantiere ASC



SPINE E PRESE INDUSTRIALI



Materiale elettrico industriale



| | | | |
|--------------------------|--------|--------------------------|----|
| SPINA MOBILE IP44 | | 2P+T, 200-250V, 6h, IP44 | CE |
| Codice | 30500 | 30503 | |
| Listino | € 4.46 | € 6.40 | |
| Tipo conf. | | | |
| Ampere | 16A | 32A | |
| Conf./Imballo (Pz) | 10/120 | 10/60 | |

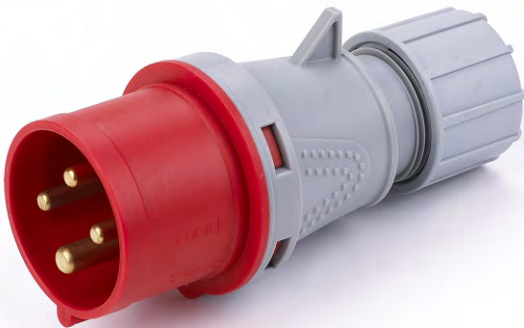

| | | | |
|--------------------------|--------|--------------------------|----|
| SPINA MOBILE IP44 | | 3P+T, 380-415V, 6h, IP44 | CE |
| Codice | 30501 | 30504 | |
| Listino | € 5.36 | € 8.28 | |
| Tipo conf. | | | |
| Ampere | 16A | 32A | |
| Conf./Imballo (Pz) | 10/120 | 10/60 | |



| | | | |
|--------------------------|--------|----------------------------|----|
| SPINA MOBILE IP44 | | 3P+N+T, 380-415V, 6h, IP44 | CE |
| Codice | 30502 | 30505 | |
| Listino | € 6.27 | € 9.30 | |
| Tipo conf. | | | |
| Ampere | 16A | 32A | |
| Conf./Imballo (Pz) | 10/120 | 10/60 | |

SPINE E PRESE INDUSTRIALI



| | | | |
|--------------------------|--------|--------------------------|----|
| SPINA MOBILE IP67 | | 2P+T, 200-250V, 6h, IP67 | CE |
| Codice | 30506 | 30509 | |
| Listino | € 6.17 | € 10.16 | |
| Tipo conf. | | | |
| Ampere | 16A | 32A | |
| Conf./Imballo (Pz) | 10/60 | 10/60 | |



| | | | |
|--------------------------|--------|--------------------------|----|
| SPINA MOBILE IP67 | | 3P+T, 380-415V, 6h, IP67 | CE |
| Codice | 30507 | 30510 | |
| Listino | € 7.58 | € 11.03 | |
| Tipo conf. | | | |
| Ampere | 16A | 32A | |
| Conf./Imballo (Pz) | 10/60 | 10/60 | |



| | | | |
|--------------------------|--------|----------------------------|----|
| SPINA MOBILE IP67 | | 3P+N+T, 380-415V, 6h, IP67 | CE |
| Codice | 30508 | 30511 | |
| Listino | € 9.05 | € 13.24 | |
| Tipo conf. | | | |
| Ampere | 16A | 32A | |
| Conf./Imballo (Pz) | 10/60 | 10/60 | |



Materiale elettrico industriale

SPINE E PRESE INDUSTRIALI



Materiale elettrico industriale



| | | | |
|--------------------------|--------|--------------------------|----|
| PRESA MOBILE IP44 | | 2P+T, 200-250V, 6h, IP44 | CE |
| Codice | 30524 | 30528 | |
| Listino | € 5.54 | € 9.30 | |
| Tipo conf. | | | |
| Ampere | 16A | 32A | |
| Conf./Imballo (Pz) | 10/120 | 10/60 | |



| | | | |
|--------------------------|--------|--------------------------|----|
| PRESA MOBILE IP44 | | 3P+T, 380-415V, 6h, IP44 | CE |
| Codice | 30525 | 30529 | |
| Listino | € 6.50 | € 9.72 | |
| Tipo conf. | | | |
| Ampere | 16A | 32A | |
| Conf./Imballo (Pz) | 10/120 | 10/60 | |



| | | | |
|--------------------------|--------|----------------------------|----|
| PRESA MOBILE IP44 | | 3P+N+T, 380-415V, 6h, IP44 | CE |
| Codice | 30527 | 30531 | |
| Listino | € 7.25 | € 11.39 | |
| Tipo conf. | | | |
| Ampere | 16A | 32A | |
| Conf./Imballo (Pz) | 10/60 | 10/60 | |

SPINE E PRESE INDUSTRIALI



| | | | |
|--------------------------|--------|--------------------------|----|
| PRESA MOBILE IP67 | | 2P+T, 200-250V, 6h, IP67 | CE |
| Codice | 30532 | 30535 | |
| Listino | € 7.78 | € 12.79 | |
| Tipo conf. | | | |
| Ampere | 16A | 32A | |
| Conf./Imballo (Pz) | 10/60 | 10/60 | |



| | | | |
|--------------------------|--------|--------------------------|----|
| PRESA MOBILE IP67 | | 3P+T, 380-415V, 6h, IP67 | CE |
| Codice | 30533 | 30536 | |
| Listino | € 9.28 | € 13.70 | |
| Tipo conf. | | | |
| Ampere | 16A | 32A | |
| Conf./Imballo (Pz) | 10/60 | 10/60 | |



| | | | |
|--------------------------|---------|----------------------------|----|
| PRESA MOBILE IP67 | | 3P+N+T, 380-415V, 6h, IP67 | CE |
| Codice | 30534 | 30537 | |
| Listino | € 11.03 | € 15.80 | |
| Tipo conf. | | | |
| Ampere | 16A | 32A | |
| Conf./Imballo (Pz) | 10/60 | 10/60 | |



Materiale elettrico industriale

SPINE E PRESE INDUSTRIALI



Materiale elettrico industriale



| | | |
|--|---|------|
| PRESA DA PARETE IP44 2P+T, 200-250V, 6h, IP44 | | CE S |
| Codice | 30512 | |
| Listino | € 8.38 | |
| Tipo conf. |  | |
| Ampere | 16A | |
| Conf./Imballo (Pz) | 10/60 | |



| | | |
|--|---|------|
| PRESA DA PARETE IP44 3P+T, 380-415V, 6h, IP44 | | CE S |
| Codice | 30513 | |
| Listino | € 9.05 | |
| Tipo conf. |  | |
| Ampere | 16A | |
| Conf./Imballo (Pz) | 10/60 | |



| | | |
|--|---|------|
| PRESA DA PARETE IP44 3P+N+T, 380-415V, 6h, IP44 | | CE S |
| Codice | 30514 | |
| Listino | € 9.96 | |
| Tipo conf. |  | |
| Ampere | 16A | |
| Conf./Imballo (Pz) | 10/60 | |

SPINE E PRESE INDUSTRIALI



| | | |
|--|---------|----|
| PRESA DA PARETE IP67 2P+T, 200-250V, 6h, IP67 | | CE |
| Codice | 30518 | |
| Listino | € 12.39 | |
| Tipo conf. | | |
| Ampere | 16A | |
| Conf./Imballo (Pz) | 10/40 | |
| PRESA DA PARETE IP67 3P+T, 380-415V, 6h, IP67 | | CE |
| Codice | 30519 | |
| Listino | € 13.24 | |
| Tipo conf. | | |
| Ampere | 16A | |
| Conf./Imballo (Pz) | 10/40 | |



ADATTATORI INDUSTRIALI



Materiale elettrico industriale



NEW



| | | | |
|-------------------|---------|---|----|
| ADATTATORE | | 1 Spina CEE 2P+T 16A 250V 2 Prese 10/16A Bipasso 250V 1 Presa Universale 250V | CE |
| Codice | 20551 | | |
| Listino | € 10.32 | | |
| Tipo conf. | | | |
| Conf. (Pz) | 10 | | |
| Imballo | 100 | | |

| | | | |
|-------------------|--------|--|----|
| ADATTATORE | | 1 Spina CEE 2P+T 16A 250V 1 Presa Universale 250V | CE |
| Codice | 20553 | | |
| Listino | € 9.24 | | |
| Tipo conf. | | | |
| Conf. (Pz) | 10 | | |
| Imballo | 60 | | |

| | | | |
|-------------------|---------|--|----|
| ADATTATORE | | 1 Spina CEE 2P+T 16A 250V 2 Prese 10/16A Bipasso 250V | CE |
| Codice | 20554 | | |
| Listino | € 10.84 | | |
| Tipo conf. | | | |
| Conf. (Pz) | 10 | | |
| Imballo | 60 | | |

| | | | |
|-------------------|--------|---|----|
| ADATTATORE | | 1 spina CEE 2P+T 16A 250V, 1 presa universale 250V, con coperchio | CE |
| Codice | 20550 | | |
| Listino | € 9.50 | | |
| Tipo conf. | | | |
| Conf. (Pz) | 10 | | |
| Imballo | 60 | | |



| | | |
|-------------------|---|----|
| ADATTATORE | 1 spina 2P+T 16A 250V tedesco/francese 1 Presa CEE 2P+T 16A 250V | CE |
| Codice | 20555 | |
| Listino | € 9.62 | |
| Tipo conf. | | |
| Conf. (Pz) | 10 | |
| Imballo | 60 | |

| | | |
|-------------------|--|----|
| ADATTATORE | 1 spina 2P+T 16A 250V 90° 1 Presa CEE 2P+T 16A 250V | CE |
| Codice | 20552 | |
| Listino | € 9.30 | |
| Tipo conf. | | |
| Conf. (Pz) | 10 | |
| Imballo | 60 | |

| | | |
|---------------------|----------------------|----|
| SPINA MOBILE | 2P+T 16A 200-250V 6H | CE |
| Codice | 30521 | |
| Listino | € 6.70 | |
| Tipo conf. | | |
| Conf. (Pz) | 10 | |
| Imballo | 60 | |

| | | |
|---------------------|----------------------|----|
| PRESA MOBILE | 2P+T 16A 200-250V 6H | CE |
| Codice | 30522 | |
| Listino | € 7.50 | |
| Tipo conf. | | |
| Conf. (Pz) | 10 | |
| Imballo | 60 | |

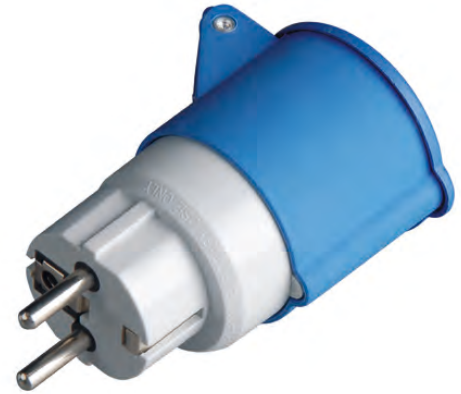

ADATTATORI INDUSTRIALI



Materiale elettrico industriale



| | | | |
|-------------------|---------|---|----|
| ADATTATORE | | 1 Spina CEE 2P+T 16A 250V 1 Presa CEE 2P+T 16A 250V 1 Presa Universale 250V | CE |
| Codice | 20562 | | |
| Listino | € 34.46 | | |
| Tipo conf. | | | |
| Conf. (Pz) | 1 | | |
| Imballo | 20 | | |

| | | | |
|-------------------|---------|---|----|
| ADATTATORE | | 1 Spina CEE 2P+T 16A 250V 1 Presa CEE 2P+T 16A 250V 2 Prese 10/16A Bipasso 250V | CE |
| Codice | 20563 | | |
| Listino | € 34.46 | | |
| Tipo conf. | | | |
| Conf. (Pz) | 1 | | |
| Imballo | 20 | | |

| | | | |
|---|---------|--|----|
| MOLTIPLICATORE DI PRESE INDUSTRIALI IP44 | | 1 Spina CEE 2P+T 16A 250V 2 Prese CEE 2P+T 16A 250V IP44 | CE |
| Codice | 20561 | | |
| Listino | € 32.74 | | |
| Tipo conf. | | | |
| Conf. (Pz) | 1 | | |
| Imballo | 20 | | |

| | | | |
|---|---------|--|----|
| MOLTIPLICATORE DI PRESE INDUSTRIALI IP44 | | 1 Spina CEE 2P+T 16A 250V 3 Prese CEE 2P+T 16A 250V Ip44 | CE |
| Codice | 20556 | | |
| Listino | € 29.55 | | |
| Tipo conf. | | | |
| Conf. (Pz) | 2 | | |
| Imballo | 20 | | |



| | | |
|---|--|----|
| MOLTIPLICATORE DI PRESE INDUSTRIALI IP67 | 1 Spina CEE 2P+T 16A 250V 3 Prese CEE 2P+T 16A 250V IP67 | CE |
|---|--|----|

| | |
|------------|---------|
| Codice | 20564 |
| Listino | € 41.42 |
| Tipo conf. | |
| Conf. (Pz) | 1 |
| Imballo | 24 |

| | | |
|---|---|----|
| MOLTIPLICATORE DI PRESE INDUSTRIALI IP67 | 1 Spina CEE 3P+T 16 A 380V 3 Prese CEE 3P+T 16A 380V IP67 | CE |
|---|---|----|

| | |
|------------|---------|
| Codice | 20565 |
| Listino | € 47.49 |
| Tipo conf. | |
| Conf. (Pz) | 1 |
| Imballo | 12 |

| | | |
|--|--------------------------|----|
| MOLTIPLICATORE DI PRESE INDUSTRIALI CON CAVO IP67 | 3 Prese CEE 2P+T16A 250V | CE |
|--|--------------------------|----|

| | |
|------------|---------|
| Codice | 20566 |
| Listino | € 62.73 |
| Tipo conf. | |
| Conf. (Pz) | 1 |
| Imballo | 16 |

| | | |
|---------------------------------|---|----|
| ADATTATORE CON CAVO IP44 | Spina CEE 220V 2P+T IP44 Presa standard tedesco in gomma IP44 Cavo H05VV-F 3X1,5mm ² | CE |
|---------------------------------|---|----|

| | | | |
|-----------------|---------|---------|---------|
| Codice | 30665 | 30666 | 30667 |
| Listino | € 10.11 | € 22.62 | € 34.55 |
| Tipo conf. | | | |
| Lunghezza cavo. | 30cm | 5m | 10m |
| Conf. (Pz) | 1 | 1 | 1 |
| Imballo | 50 | 20 | 10 |



PROLUNGHE E AVVOLGICAVO INDUSTRIALI



Materiale elettrico industriale



**cavo
5m**



**cavo
10m**



**cavo
20m**

| | | |
|-------------------------|---|-----------|
| PROLUNGA LINEARE | Prolunga Spina CEE 220V 2P+T IP44 Presca CEE 220V 2P+T IP44 Cavo: H05VV-F3X1,5mm ² | CE |
| Codice | 30669 | |
| Listino | € 27.81 | |
| Tipo conf. | | |
| Lunghezza cavo. | 5m | |
| Conf. (Pz) | 1 | |
| Imballo | 25 | |

| | | |
|-------------------------|---|-----------|
| PROLUNGA LINEARE | Prolunga Spina CEE 220V 2P+T IP44 Presca CEE 220V 2P+T IP44 Cavo: H05VV-F3X1,5mm ² | CE |
| Codice | 30670 | |
| Listino | € 38.73 | |
| Tipo conf. | | |
| Lunghezza cavo. | 10m | |
| Conf. (Pz) | 1 | |
| Imballo | 10 | |

| | | |
|--------------------------------|---|-----------|
| PROLUNGA LINEARE 20 mt. | Prolunga lineare cavo H07RN-F 3x2,5 mm L=20 metri, spina e presa CEE 16A 2P+T IP67 230V | CE |
| Codice | 30655 | |
| Listino | € 122.98 | |
| Tipo conf. | | |
| Conf. (Pz) | 1 | |
| Imballo (Pz) | 1 | |



PROLUNGHE E AVVOLGICAVO INDUSTRIALI

| | | |
|--------------------------------|--|----|
| PROLUNGA LINEARE 30 mt. | Prolunga lineare cavo H07RN-F 3x2,5 mm ² L=30 metri, spina e presa CEE 16A 2P+T IP67 230V | CE |
| Codice | 30656 | |
| Listino | € 171.62 | |
| Tipo conf. | | |
| Conf. (Pz) | 1 | |
| Imballo (Pz) | 1 | |



**cavo
30m**

| | | |
|--------------------------------|--|----|
| PROLUNGA LINEARE 20 mt. | Prolunga lineare cavo H07RN-F 4x2,5 mm ² L=20 metri, spina e presa CEE 16A 3P+T IP67 400V | CE |
| Codice | 30657 | |
| Listino | € 167.21 | |
| Tipo conf. | | |
| Conf. (Pz) | 1 | |
| Imballo (Pz) | 1 | |



**cavo
20m**

| | | |
|--------------------------------|--|----|
| PROLUNGA LINEARE 30 mt. | Prolunga lineare cavo H07RN-F 4x2,5 mm ² L=30 metri, spina e presa CEE 16A 3P+T IP67 400V | CE |
| Codice | 30658 | |
| Listino | € 236.50 | |
| Tipo conf. | | |
| Conf. (Pz) | 1 | |
| Imballo (Pz) | 1 | |



**cavo
30m**

Materiale elettrico industriale

**PROLUNGHE
E AVVOLGICAVO
INDUSTRIALI**



Materiale elettrico industriale



**cavo
30m**



**cavo
30m**



**cavo
30m**

| | | |
|-------------------------------|--|-----------|
| AVVOLGICAVO 30 mt. | Avvolgicavo industriale cavo H07RN-F 3x2,5 mm ² spina CEE 230V 2P+T 16A IP44 3 prese CEE 230V 2P+T 16A IP44 protezione termica, tamburo in tecnopolimero | CE |
| Codice | 30659 | |
| Listino | € 254.80 | |
| Tipo conf. | | |
| Conf. (Pz) | 1 | |
| Imballo (Pz) | 1 | |

| | | |
|-------------------------------|--|-----------|
| AVVOLGICAVO 30 mt. | Avvolgicavo industriale cavo H07RN-F 3x2,5 mm ² spina CEE 230V 2P+T 16A IP67 3 prese CEE 230V 2P+T 16A IP67 protezione termica, tamburo in tecnopolimero | CE |
| Codice | 30660 | |
| Listino | € 259.71 | |
| Tipo conf. | | |
| Conf. (Pz) | 1 | |
| Imballo (Pz) | 1 | |

| | | |
|-------------------------------|--|-----------|
| AVVOLGICAVO 30 mt. | Avvolgicavo industriale cavo H07RN-F 3x2,5 mm ² spina CEE 230V 2P+T 16A IP44 2 prese CEE 230V 2P+T 16A IP44 1 presa civile standard tedesco 16A 2P+T protezione termica, tamburo in tecnopolimero | CE |
| Codice | 30661 | |
| Listino | € 248.28 | |
| Tipo conf. | | |
| Conf. (Pz) | 1 | |
| Imballo (Pz) | 1 | |



PROLUNGHE E AVVOLGICAVO INDUSTRIALI

| | | |
|-------------------------------|--|----|
| AVVOLGICAVO 30 mt. | Avvolgicavo industriale cavo H07RN-F 4x2,5 mm ² spina CEE 400V 3P+T 16A IP67 3 prese CEE 400V 3P+T 16A IP67 protezione termica, tamburo in tecnopolimero | CE |
| Codice | 30662 | |
| Listino | € 337.19 | |
| Tipo conf. | | |
| Conf. (Pz) | 1 | |
| Imballo (Pz) | 1 | |



**Cavo
30m**

| | | |
|--|--|----|
| AVVOLGICAVO 30 mt. CORPO IN METALLO | Avvolgicavo industriale cavo H07RN-F 3x2,5 mm ² spina CEE 230V 2P+T 16A IP44 2 prese CEE 230V 2P+T 16A IP44 1 presa civile standard tedesco 16A 2P+T protezione termica, tamburo in metallo | CE |
| Codice | 30663 | |
| Listino | € 346.69 | |
| Tipo conf. | | |
| Conf. (Pz) | 1 | |
| Imballo (Pz) | 1 | |



**Cavo
30m**

**QUADRI DA
CANTIERE ASC**



Materiale elettrico industriale



| | | |
|--------------------------------|--|----|
| QUADRO DI DISTRIBUZIONE | dimensioni: 425.5*136*94.5 spina e cavo: 1 spina CEE 16A 2P+T 230V~ IP67 cavo 3G2.5mm ² L=2M uscite: 3 prese CEE 16A 2P+T 230V~ IP67 grado di protezione: IP 55 | CE |
|--------------------------------|--|----|

| | |
|------------|----------|
| Codice | 30613 |
| Listino | € 164.64 |
| Tipo conf. | |
| Conf. (Pz) | 1 |
| Imballo | 8 |

| | | |
|--------------------------------|---|----|
| QUADRO DI DISTRIBUZIONE | dimensioni: 440*135*95 spina e cavo: 1 spina CEE 16A 2P+T 230V IP67 cavo 3G2.5mm ² L=2M uscite: 3 prese CEE 16A 2P+T 230V IP67 grado di protezione: IP55 | CE |
|--------------------------------|---|----|

| | |
|------------|----------|
| Codice | 30611 |
| Listino | € 155.00 |
| Tipo conf. | |
| Conf. (Pz) | 1 |
| Imballo | 8 |

| | | |
|--------------------------------|---|----|
| QUADRO DI DISTRIBUZIONE | dimensioni: 410*210*97.5 spina e cavo: 1 spina CEE 16A 2P+T 230V~ IP44 cavo 3G2.5 mm ² L=2M uscite: 4 prese CEE 16A 2P+T 230V~ IP44 grado di protezione: IP 44 | CE |
|--------------------------------|---|----|

| | |
|------------|----------|
| Codice | 30614 |
| Listino | € 183.54 |
| Tipo conf. | |
| Conf. (Pz) | 1 |
| Imballo | 8 |

| | | |
|--------------------------------|---|----|
| QUADRO DI DISTRIBUZIONE | dimensioni: 360* 260*127 spina e cavo: 1 spina CEE 16A 2P+T 230V IP67 cavo 3G2.5mm ² L=2M uscite: 4 prese CEE 16A 2P+T 230V IP67 grado di protezione: IP55 | CE |
|--------------------------------|---|----|

| | |
|------------|----------|
| Codice | 30612 |
| Listino | € 195.00 |
| Tipo conf. | |
| Conf. (Pz) | 1 |
| Imballo | 8 |



QUADRI DA CANTIERE ASC



Materiale elettrico industriale

| | | |
|--|--|----|
| QUADRO DI DISTRIBUZIONE | <p>dimensioni: 410*210*97.5 spina e cavo: 1 spina CEE 16A 2P+T 230V~ IP67 cavo 3G2.5mm² L=2,2M uscite: 4 prese CEE 16A 2P+T 230V~ IP67 grado di protezione: IP 55</p> | CE |
| Codice | 30615 | |
| Listino | € 196.23 | |
| Tipo conf. | | |
| Conf. (Pz) | 1 | |
| Imballo | 8 | |
| QUADRO DI DISTRIBUZIONE | <p>dimensioni: 410*210*97.5 spina e cavo: 1 spina CEE 16A-IP67 3P+N+T 415V~ cavo 5G4.0 mm² L=2M uscite: 2 prese CEE 16A-IP67 2P+T 230V~ 2 prese CEE 16A-IP67 3P+T 415V~ grado di protezione: IP 55</p> | CE |
| Codice | 30610 | |
| Listino | € 249.19 | |
| Tipo conf. | | |
| Conf. (Pz) | 1 | |
| Imballo | 8 | |
| QUADRO DI DISTRIBUZIONE CON PULSANTE DI EMERGENZA | <p>dimensioni: 470*210*105 spina e cavo: 1 Spina CEE 16A 2P+T 230V cavo 3G2.5mm² L=2,2M uscite: 4 Prese CEE 16A 2P+T IP67 grado di protezione: IP 65 PULSANTE D'EMERGENZA</p> | CE |
| Codice | 30616 | |
| Listino | € 427.26 | |
| Tipo conf. | | |
| Conf. (Pz) | 1 | |
| Imballo | 1 | |

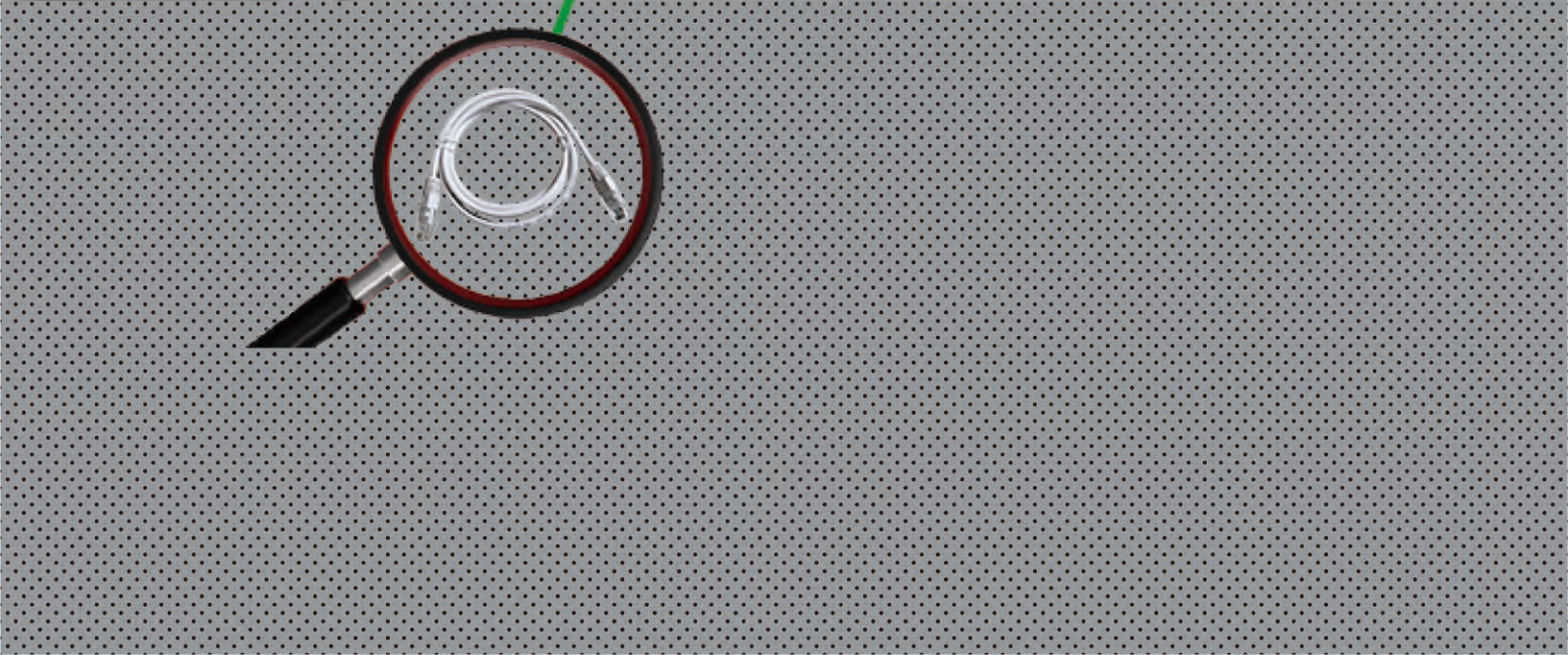
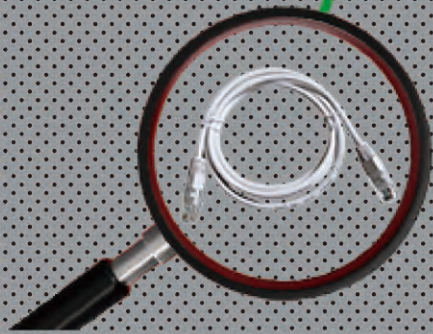

Accessori per telefonia e TV

Accessori Telefonia

Spine, Prese, Adattatori TV

Prolunghe TV

Cavi HDMI

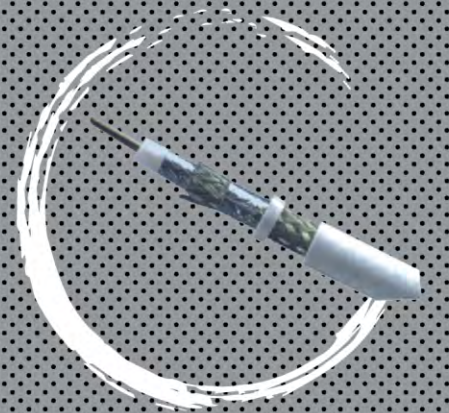
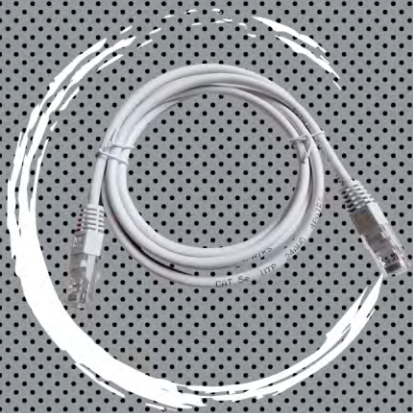
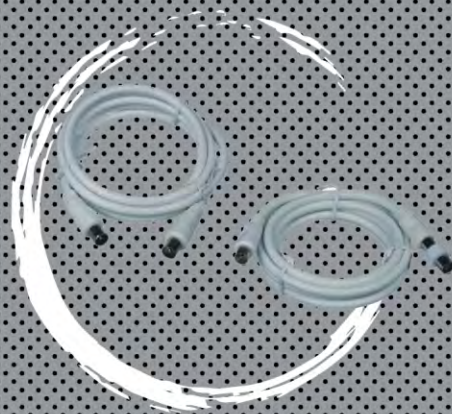
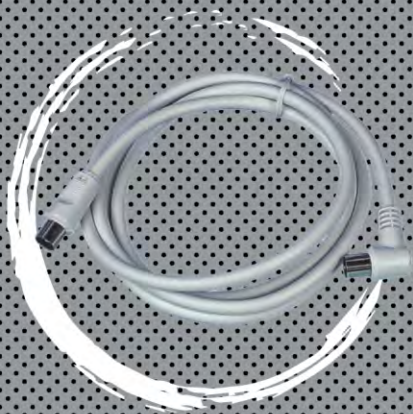



| | | | |
|--------------|--------|---|----|
| SPINA | | Spina tripolare con presa modulare Passo 6/4 c | CE |
| Codice | 31402 | | |
| Listino | € 3.00 | | |
| Tipo conf. | | | |
| Conf. (Pz) | 10 | | |
| Imballo (Pz) | 50 | | |

| | | | |
|--------------------|--------|--|----|
| COMMUTATORE | | Commutatore telefonico per linea ADSL a due uscite passo 6/2 c. | CE |
| Codice | 31421 | | |
| Listino | € 5.20 | | |
| Tipo conf. | | | |
| Conf. (Pz) | 10 | | |
| Imballo (Pz) | 50 | | |

| | | | |
|----------------------|--------|--|----|
| PRESA - SPINA | | Presa/spina tripolare con presa modulare Passo 6/4 c miniaturizzata | CE |
| Codice | 31405 | | |
| Listino | € 2.50 | | |
| Tipo conf. | | | |
| Conf. (Pz) | 10 | | |
| Imballo (Pz) | 50 | | |

| | | | |
|------------------------|--------|---------------------------|----|
| PRESA DA PARETE | | Presa da parete tripolare | CE |
| Codice | 31406 | | |
| Listino | € 2.23 | | |
| Tipo conf. | | | |
| Conf. (Pz) | 10 | | |
| Imballo (Pz) | 50 | | |



| | | |
|------------------------|---------------------------------------|-----------|
| PRESA DA PARETE | Presa da parete modulare Passo 6/4 | CE |
|------------------------|---------------------------------------|-----------|

| | |
|--------------|--------|
| Codice | 31407 |
| Listino | € 2.55 |
| Tipo conf. | |
| Conf. (Pz) | 10 |
| Imballo (Pz) | 50 |

| | | |
|------------------------|---|-----------|
| PRESA DA PARETE | Presa da parete modulare 2 prese Passo 6/4 | CE |
|------------------------|---|-----------|

| | |
|--------------|--------|
| Codice | 31397 |
| Listino | € 3.16 |
| Tipo conf. | |
| Conf. (Pz) | 10 |
| Imballo (Pz) | 50 |

| | | |
|----------------------|---|-----------|
| PRESA - SPINA | Presa/spina tripolare con presa modulare passo 6/4 c. per linea ADSL | CE |
|----------------------|---|-----------|

| | |
|--------------|--------|
| Codice | 31404 |
| Listino | € 5.03 |
| Tipo conf. | |
| Conf. (Pz) | 10 |
| Imballo (Pz) | 50 |

| | | |
|-------------------|---------------------|-----------|
| CONNETTORE | Connettore modulare | CE |
|-------------------|---------------------|-----------|

| | | |
|--------------|-----------------|-----------------|
| Codice | 31408 passo 6/4 | 31398 passo 6/8 |
| Listino | € 1.01 | € 2.11 |
| Tipo conf. | | |
| Conf. (Pz) | 10 | 10 |
| Imballo (Pz) | 100 | 100 |



| | | | |
|------------------------|--------------------------|-------------------------|-----------|
| PRESA DA PARETE | | Presa da parete adesiva | CE |
| Codice | 31400 presa laterale 6/4 | | |
| Listino | € 1,30 | | |
| Tipo conf. | | | |
| Conf. (Pz) | 20 | | |
| Imballo (Pz) | 100 | | |



| | | | |
|-------------------|--------|---|-----------|
| ADATTATORE | | Adattatore da 1 spina passo 6/4 c a 2 prese 6/4 c | CE |
| Codice | 31409 | | |
| Listino | € 1,74 | | |
| Tipo conf. | | | |
| Conf. (Pz) | 10 | | |
| Imballo (Pz) | 100 | | |



| | | | |
|-------------------|--------|---|-----------|
| ADATTATORE | | Adattatore da 1 presa passo 6/4 c a 2 prese 6/4 c | CE |
| Codice | 31410 | | |
| Listino | € 1,74 | | |
| Tipo conf. | | | |
| Conf. (Pz) | 10 | | |
| Imballo (Pz) | 100 | | |



| | | | |
|-------------------|--------|---|-----------|
| ADATTATORE | | Adattatore da 1 spina passo 6/4 c a 3 prese 6/4 c | CE |
| Codice | 31411 | | |
| Listino | € 2,41 | | |
| Tipo conf. | | | |
| Conf. (Pz) | 10 | | |
| Imballo (Pz) | 100 | | |



| | | | | |
|--------------|----------------|--|--|-----------|
| SPINA | Spina modulare | | | CE |
|--------------|----------------|--|--|-----------|

| | | | |
|--------------|-----------------|-----------------|-----------------|
| Codice | 31417 passo 6/4 | 31418 passo 6/6 | 31416 passo 6/8 |
| Listino | € 0,11 | € 0,14 | € 0,27 |
| Tipo conf. | | | |
| Conf. (Pz) | 100 | 100 | 100 |
| Imballo (Pz) | 1000 | 1000 | 1000 |

| | | | |
|-----------------|---------------------------------------|--|-----------|
| PROLUNGA | Prolunga telefonica estensibile 2,4 m | | CE |
|-----------------|---------------------------------------|--|-----------|

| | | |
|--------------|---------|---------|
| Codice | 31412 ● | 31429 ● |
| Listino | € 1,66 | € 1,66 |
| Tipo conf. | | |
| Conf. (Pz) | 10 | 10 |
| Imballo (Pz) | 50 | 50 |

| | | | |
|-----------------|---------------------------------|--|-----------|
| PROLUNGA | Prolunga telefonica lineare 3 m | | CE |
|-----------------|---------------------------------|--|-----------|

| | | |
|--------------|---------|---------|
| Codice | 31414 ● | 31433 ● |
| Listino | € 1,55 | € 1,55 |
| Tipo conf. | | |
| Conf. (Pz) | 10 | 10 |
| Imballo (Pz) | 50 | 50 |

| | | | |
|-----------------|---------------------------------------|--|-----------|
| PROLUNGA | Prolunga telefonica estensibile 2,4 m | | CE |
|-----------------|---------------------------------------|--|-----------|

| | |
|--------------|--------|
| Codice | 31413 |
| Listino | € 1,66 |
| Tipo conf. | |
| Conf. (Pz) | 10 |
| Imballo (Pz) | 50 |

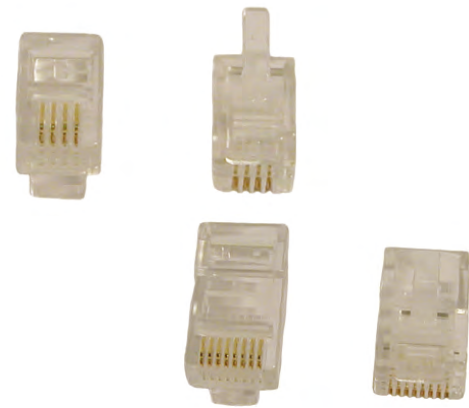

Accessori per telefonia e Tv



CAVO

Cavo telefonico piatto matassa 100m



| | | | | | | |
|--------------|---------|---------|---------|---------|---------|---------|
| Codice | 31424 ● | 31422 ● | 31430 ● | 31439 ● | 31432 ● | 31426 ● |
| Listino | € 34.56 | € 34.56 | € 63.31 | € 63.31 | € 77.64 | € 77.64 |
| | 4c | 4c | 6c | 6c | 8c | 8c |
| Tipo conf. | | | | | | |
| Conf. (Pz) | 1 | 1 | 1 | 1 | 1 | 1 |
| Imballo (Pz) | 8 | 8 | 8 | 8 | 8 | 8 |



CAVO DI RETE PATCH

Cavo di rete patch CAT5e UTP



| | | |
|----------------|---------|---------|
| Codice | 31445 ○ | 31446 ○ |
| Listino | € 2.73 | € 3.87 |
| Tipo conf. | | |
| Lungh. | 2,0 mt | 5,0 mt |
| Conf. /Imballo | 20/200 | 20/100 |



**SPINE PRESE
ADATTATORI
TV SAT**



Accessori per telefonia e Tv

| | | |
|--------------|-----------------|----|
| SPINA | Spina TV 9,5 mm | CE |
| Codice | 31350 | |
| Listino | € 0,27 | |
| Tipo conf. | | |
| Conf. | 100 | |
| Imballo(Pz) | 2000 | |

| | | |
|--------------|---------------------|----|
| SPINA | Spina 90° TV 9,5 mm | CE |
| Codice | 31352 | |
| Listino | € 0,28 | |
| Tipo conf. | | |
| Conf. (Pz) | 100 | |
| Imballo (Pz) | 2000 | |

| | | |
|--------------|------------------|----|
| PRESA | Presca TV 9,5 mm | CE |
| Codice | 31351 | |
| Listino | € 0,28 | |
| Tipo conf. | | |
| Conf. | 100 | |
| Imballo(Pz) | 2000 | |

| | | |
|--------------|----------------------|----|
| PRESA | Presca 90° TV 9,5 mm | CE |
| Codice | 31353 | |
| Listino | € 0,28 | |
| Tipo conf. | | |
| Conf. (Pz) | 100 | |
| Imballo (Pz) | 2000 | |

**SPINE PRESE
ADATTATORI
TV SAT**



Accessori per telefonia e Tv



| | | | |
|-------------------|--------|---|----|
| ADATTATORE | | Adattatore spina/spina 9,5 mm bianco | CE |
| Codice | 31355 | | |
| Listino | € 0,25 | | |
| Tipo conf. | | | |
| Conf. (Pz) | 100 | | |
| Imballo (Pz) | 2000 | | |

| | | | |
|-------------------|--------|---------------------------------------|----|
| ADATTATORE | | Adattatore spina/spina 9,5 mm nero | CE |
| Codice | 31347 | | |
| Listino | € 0,25 | | |
| Tipo conf. | | | |
| Conf. (Pz) | 100 | | |
| Imballo (Pz) | 2000 | | |

| | | | |
|-------------------|--------|---|----|
| ADATTATORE | | Adattatore presa/presa 9,5 mm bianco | CE |
| Codice | 31356 | | |
| Listino | € 0,25 | | |
| Tipo conf. | | | |
| Conf. (Pz) | 100 | | |
| Imballo (Pz) | 2000 | | |

| | | | |
|-------------------|--------|---------------------------------------|----|
| ADATTATORE | | Adattatore presa/presa 9,5 mm nero | CE |
| Codice | 31348 | | |
| Listino | € 0,25 | | |
| Tipo conf. | | | |
| Conf. (Pz) | 100 | | |
| Imballo (Pz) | 2000 | | |

SPINE PRESE ADATTATORI TV SAT



| | | | |
|-------------------|--------|-----------------------------|-----------|
| CONNETTORE | | Connettore coassiale a vite | CE |
| Codice | 31354 | | |
| Listino | € 0,43 | | |
| Tipo conf. | | | |
| Conf. (Pz) | 100 | | |
| Imballo (Pz) | 2000 | | |

| | | | |
|--------------------|--------|---|-----------|
| RIPARTITORE | | Ripartitore TV 1 spina 9,5 mm. 2 prese 9,5 mm. | CE |
| Codice | 31359 | | |
| Listino | € 0,71 | | |
| Tipo conf. | | | |
| Conf. (Pz) | 50 | | |
| Imballo (Pz) | 1000 | | |

| | | | |
|--------------------|--------|--|-----------|
| RIPARTITORE | | Ripartitore TV 1 presa 9,5 mm 2 spine 9,5 mm. | CE |
| Codice | 31360 | | |
| Listino | € 0,71 | | |
| Tipo conf. | | | |
| Conf. (Pz) | 50 | | |
| Imballo (Pz) | 1000 | | |

| | | | | |
|-----------------------|----------|---|--|-----------|
| CONNETTORE SAT | | Connettore in metallo tipo F per cavo satellitare | | CE |
| Codice | 31379 Ø5 | 31358 Ø6 | | |
| Listino | € 0,21 | € 0,21 | | |
| Tipo conf. | | | | |
| Conf. (Pz) | 100 | 100 | | |
| Imballo (Pz) | 3000 | 3000 | | |



**SPINE PRESE
ADATTATORI
TV SAT**



| | | | |
|-------------------|--------|--|-----------|
| ADATTATORE | | Da spina TV 9,5 mm a spina SAT tipo F in metallo | CE |
| Codice | 31388 | | |
| Listino | € 0,42 | | |
| Tipo conf. | | | |
| Conf. (Pz) | 100 | | |
| Imballo (Pz) | 3000 | | |



| | | | |
|-------------------|--------|--|-----------|
| ADATTATORE | | Da presa TV 9,5 mm a spina SAT tipo F in metallo | CE |
| Codice | 31389 | | |
| Listino | € 0,42 | | |
| Tipo conf. | | | |
| Conf. (Pz) | 100 | | |
| Imballo (Pz) | 3000 | | |



| | | | |
|-------------------|--------|--|-----------|
| ADATTATORE | | Da presa SAT tipo F a spina TV 9,5 mm in metallo | CE |
| Codice | 31390 | | |
| Listino | € 0,39 | | |
| Tipo conf. | | | |
| Conf. (Pz) | 100 | | |
| Imballo (Pz) | 3000 | | |



SPINE PRESE ADATTATORI TV SAT

| | | | |
|-----------------------|---------|---------------------------------------|----|
| CAVO COASSIALE | | Cavo coassiale TV 75Ω Ø5 mm 100 m. | CE |
| Codice | 31393 | | |
| Listino | € 42.00 | | |
| Tipo conf. | | | |
| Conf. (Pz) | 1 | | |
| Imballo (Pz) | 8 | | |
| CAVO COASSIALE | | Cavo coassiale TV 75Ω Ø6 mm 100 m. | CE |
| Codice | 31373 | | |
| Listino | € 47.00 | | |
| Tipo conf. | | | |
| Conf. (Pz) | 1 | | |
| Imballo (Pz) | 8 | | |
| CAVO COASSIALE | | Cavo coassiale TV 75 Ω6,8mm 100m | CE |
| Codice | 31449 | | |
| Listino | € 46.96 | | |
| Tipo conf. | | | |
| Conf. (Pz) | 1 | | |
| Imballo (Pz) | 8 | | |



PROLUNGHE TV



NEW

CAVO ANTENNA

Cavo antenna spina/spina 9,5 mm con adattatore presa/presa incluso



| | | | | | | | |
|--------------|---------|---------|---------|---------|---------|---------|---------|
| Codice | 31452 ○ | 31457 ● | 31450 ○ | 31458 ● | 31459 ○ | 31451 ● | 31456 ○ |
| Listino | € 1.52 | € 1.52 | € 2.05 | € 2.05 | € 2,80 | € 2,80 | € 4,83 |
| Lungh. | 1,5 mt. | 1,5 mt. | 3,0mt. | 3,0mt. | 5,0mt. | 5,0mt. | 10 mt. |
| Tipo conf. | | | | | | | |
| Conf. (Pz) | 20 | 20 | 20 | 20 | 20 | 20 | 20 |
| Imballo (Pz) | 200 | 200 | 100 | 100 | 100 | 100 | 60 |



NEW

CAVO ANTENNA

Cavo antenna Spina 90° - Spina 9,5 mm con adattatore presa/presa incluso



| | | | | | | |
|--------------|---------|---------|---------|---------|---------|---------|
| Codice | 31453 ○ | 31460 ● | 31455 ○ | 31454 ● | 31461 ○ | 31462 ● |
| Listino | € 1,71 | € 1,71 | € 2. 18 | € 2. 18 | € 2,92 | € 2,92 |
| Lungh. | 1,5 mt. | 1,5 mt. | 3,0mt. | 3,0mt. | 5,0mt. | 5,0mt. |
| Tipo conf. | | | | | | |
| Conf. (Pz) | 20 | 20 | 20 | 20 | 20 | 20 |
| Imballo (Pz) | 200 | 200 | 100 | 100 | 100 | 100 |

**PROLUNGHE TV
CAVI HDMI**



| | | | | | |
|---------------------|--------|--|--|----|--|
| CAVO SAT | | Prolunga SAT spina/spina con connettore a F nera | | CE | |
| Codice | 31391 | 31392 | | | |
| Listino | € 2.18 | € 2,70 | | | |
| Tipo conf. | | | | | |
| Lungh. | 2m | 3m | | | |
| Conf. /Imballo (Pz) | 30/120 | 20/80 | | | |



| | | | | | |
|------------------|--------|----------------------|--|----|--|
| CAVO HDMI | | HDMI Tipo A 4k -60Hz | | CE | |
| Codice | 31447 | 31448 | | | |
| Listino | € 4.61 | € 5.45 | | | |
| Tipo conf. | | | | | |
| Lungh. | 1,8 mt | 3,0 mt | | | |
| Conf. (Pz) | 20 | 20 | | | |
| Imballo (Pz) | 200 | 100 | | | |





Accessori per illuminazione

Interruttori

Portalampada e Accessori

Pendel

Adattatori Portalampade

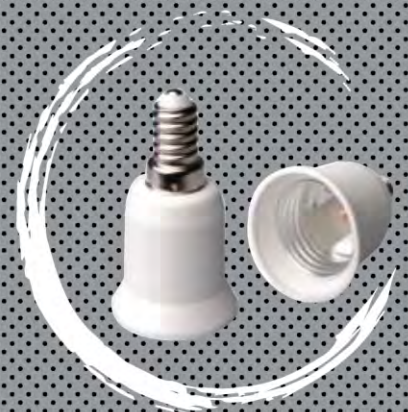

INTERRUTTORI PORTALAMPADE E ACCESSORI



Accessori per illuminazione



| | | | |
|--|--|---------|--|
| INTERRUTTORE A BILANCIERE UNIPOLARE | Interruttore a bilanciere unipolare Tensione nominale: 250V Carico resistivo: 2A Carico induttivo: 1A Per cavo piatto H03VVH2-F2x0,75mm ² | | |
| | Codice | 30891 ● | |

| | | |
|--------------|--------|--------|
| Listino | € 1.62 | € 1.62 |
| Tipo conf. | | |
| Conf. (Pz) | 25 | 25 |
| Imballo (Pz) | 100 | 100 |

| | | | |
|--|---|---------|--|
| INTERRUTTORE ROMPIFILO A PEDALE | Interruttore rompifiло a pedale Tensione nominale: 250V Carico resistivo: 2A Carico lampada: 1A Per cavi tondi H03VV-F 2x0,75 mm ² e cavi piatti H03VVH2-F 2x0,75 mm ² | | |
| | Codice | 30871 ● | |

| | | |
|--------------|--------|--------|
| Listino | € 3,60 | € 3,60 |
| Tipo conf. | | |
| Conf. (Pz) | 25 | 25 |
| Imballo (Pz) | 100 | 100 |

| | | | | |
|---------------------|--|---------|---------|--|
| PORTALAMPADA | Portalamпада attacco E27 - In tre pezzi - Camicia liscia Morsetti a vite - Nipple in metallo 21510 - 21511 nuova confezione da 2 pezzi | | | |
| | Codice | 31510 ○ | 31511 ● | |

| | | | | |
|--------------|--------|--------|---------|---------|
| Listino | € 1.18 | € 1.18 | € 3.41 | € 3.41 |
| Tipo conf. | | | da 2 pz | da 2 pz |
| Conf. (Pz) | 50 | 50 | 20 | 20 |
| Imballo (Pz) | 250 | 250 | 100 | 100 |

| | | | |
|---------------------|---|---------|--|
| PORTALAMPADA | Portalamпада attacco E27 In tre pezzi Camicia filettata Morsetti a vite Nipple in metallo | | |
| | Codice | 31513 ○ | |

| | | |
|--------------|--------|--------|
| Listino | € 1.30 | € 1.30 |
| Tipo conf. | | |
| Conf. (Pz) | 50 | 50 |
| Imballo (Pz) | 250 | 250 |



PORTALAMPADE E ACCESSORI

| | | | |
|---------------------|---|---------|--|
| PORTALAMPADA | Portalamпада attacco E27 In tre pezzi Camicia filettata con fermo Morsetti a vite Nipple in metallo | | |
| Codice | 31516 ○ | 31517 ● | |
| Listino | € 1.30 | € 1.30 | |
| Tipo conf. | | | |
| Conf. (Pz) | 50 | 50 | |
| Imballo (Pz) | 250 | 250 | |



| | | | |
|---------------|------------|---------|--|
| GHIERA | Ghiera E27 | | |
| Codice | 31529 ○ | 31530 ● | |
| Listino | € 0.24 | € 0.24 | |
| Tipo conf. | | | |
| Conf. (Pz) | 50 | 50 | |
| Imballo (Pz) | 500 | 500 | |



| | | | |
|---------------------|---|--|--|
| PORTALAMPADA | Portalamпада in metallo E27 ottonato. Sistema di fissaggio Nipple M10x1. Tensione nominale 230V | | |
| Codice | 31543 ● | | |
| Listino | € 4.98 | | |
| Tipo conf. | | | |
| Conf. (Pz) | 50 | | |
| Imballo (Pz) | 400 | | |



| | | | |
|---------------|--|--|--|
| GHIERA | Ghiera in metallo per portalamпада E27 | | |
| Codice | 31544 ● | | |
| Listino | € 0.93 | | |
| Tipo conf. | | | |
| Conf. (Pz) | 50 | | |
| Imballo (Pz) | 600 | | |



PORTALAMPADE E ACCESSORI



Accessori per illuminazione



PORTALAMPADA | Portalamпада attacco E14
- In tre pezzi - Camicia liscia
Morsetti a vite - Nipple in metallo
21501- 21502 nuova confezione da 2 pezzi



| | | | | |
|--------------|---------|---------|---------|---------|
| Codice | 31501 ○ | 31502 ● | 21501 ○ | 21502 ● |
| Listino | € 1.09 | € 1.09 | € 3.20 | € 3.20 |
| Tipo conf. | | | da 2 pz | da 2 pz |
| Conf. (Pz) | 100 | 100 | 20 | 20 |
| Imballo (Pz) | 500 | 500 | 100 | 100 |

PORTALAMPADA | Portalamпада attacco E14
- In tre pezzi - Camicia filettata
Morsetti a vite
Nipple in metallo



| | | |
|--------------|---------|---------|
| Codice | 31504 ○ | 31505 ● |
| Listino | € 1.20 | € 1.20 |
| Tipo conf. | | |
| Conf. (Pz) | 100 | 100 |
| Imballo (Pz) | 500 | 500 |

PORTALAMPADA | Portalamпада attacco E14
- In tre pezzi - Camicia filettata con femo
Morsetti a vite
Nipple in metallo



| | | |
|--------------|---------|---------|
| Codice | 31507 ○ | 31508 ● |
| Listino | € 1.20 | € 1.20 |
| Tipo conf. | | |
| Conf. (Pz) | 100 | 100 |
| Imballo (Pz) | 500 | 500 |

PORTALAMPADA | Portalamпада in metallo E14 ottonato.
Nipple M10x1
Tensione nominale 230V



| | |
|--------------|---------|
| Codice | 31541 ● |
| Listino | € 4.08 |
| Tipo conf. | |
| Conf. (Pz) | 100 |
| Imballo (Pz) | 600 |



**PORTALAMPADE
E ACCESSORI**

| | | | | | |
|---------------|---------|------------|--|-----------|--|
| GHIERA | | Ghiera E14 | | CE | |
| Codice | 31525 ○ | 31528 ● | | | |
| Listino | € 0,18 | € 0,18 | | | |
| Tipo conf. | | | | | |
| Conf. (Pz) | 100 | 100 | | | |
| Imballo (Pz) | 1000 | 1000 | | | |

| | | | | | |
|---------------|---------|--|--|-----------|--|
| GHIERA | | Ghiera in metallo per portalampada E14 | | CE | |
| Codice | 31542 ● | | | | |
| Listino | € 0,75 | | | | |
| Tipo conf. | | | | | |
| Conf. (Pz) | 100 | | | | |
| Imballo (Pz) | 1000 | | | | |

| | | | | | |
|---------------------|---------|---|--|-----------|--|
| PORTALAMPADA | | Portalampada per rivestimento finta candela E14 H=65 mm | | CE | |
| Codice | 31545 ● | | | | |
| Listino | € 0,99 | | | | |
| Tipo conf. | | | | | |
| Conf. (Pz) | 50 | | | | |
| Imballo (Pz) | 600 | | | | |

| | | | | | |
|---------------------|---------|--|---------|-----------|--|
| RIVESTIMENTO | | Solo rivestimento finta candela con gocce in plastica 65 mm Da associare a portalampada 31545 colore:ANTICO-31547 AVORIO-31548 | | CE | |
| Codice | 31546 ○ | 31547 ● | 31548 ● | | |
| Listino | € 0,30 | € 0,52 | € 0,30 | | |
| Tipo conf. | | | | | |
| Conf. (Pz) | 50 | 50 | 50 | | |
| Imballo (Pz) | 600 | 600 | 600 | | |



**PORTALAMPADE
E ACCESSORI**



Accessori per illuminazione



| | | | |
|--|---------|--|----|
| CABLAGGIO L.2M CON INTERRUOTORE ROMPIFILO | | Cavo H03VVH2-F 2x0,75mm ² spina 10A 2P L: spina - interruttore cm 120 interruttore - termine cm 80 | CE |
| Codice | 32056 ○ | 32063 ● | |
| Listino | € 4.01 | € 4.01 | |
| Metri | 2 | 2 | |
| Tipo conf. | | | |
| Conf. /Imballo (Pz) | 6/48 | 6/48 | |



| | | | |
|---------------------|---------|--|----|
| PORTALAMPADA | | Attacco E27 Portalamпада cablato con cavetto 2x0,75mm ² e morsettiera | CE |
| Codice | 31552 ● | | |
| Listino | € 2.01 | | |
| Tipo conf. | | | |
| Conf. (Pz) | 10 | | |
| Imballo (Pz) | 100 | | |



| | | | |
|----------------------------|---------|---|----|
| PUNTOLUCE INCLINATO | | Attacco E27 Fori passanti diam : 4 mm. | CE |
| Codice | 31519 ○ | 31520 ● | |
| Listino | € 3.46 | € 3.46 | |
| Tipo conf. | | | |
| Conf. (Pz) | 25 | 25 | |
| Imballo (Pz) | 200 | 200 | |



| | | | |
|-------------------------|---------|---|----|
| PUNTOLUCE DRITTO | | Attacco E27 Fori passanti diam : 4 mm. | CE |
| Codice | 31521 ○ | 31522 ● | |
| Listino | € 3.30 | € 3.30 | |
| Tipo conf. | | | |
| Conf. (Pz) | 25 | 25 | |
| Imballo (Pz) | 200 | 200 | |



| | | | |
|---------------------|---|--|----|
| PORTALAMPADA | Portalampada in porcellana Attacco E27 - 43 mm Fissaggio con staffa metallica munita di due fori M3 (interasse 13 mm) e un foro centrale M4 | | CE |
| Codice | 31549 ○ | | |
| Listino | € 1.50 | | |
| Tipo conf. | | | |
| Conf. (Pz) | 50 | | |
| Imballo (Pz) | 200 | | |



| | | | |
|--------------------------------|--|---------|----|
| PENDEL CON PORTALAMPADA | Rosone con cavo H03VV-F 2x0,75 mm ² L= 80 cm. Portalampada E27 filettato con fermo e ghiera | | CE |
| Codice | 31535 ○ | 31536 ● | |
| Listino | € 6.11 | € 6.11 | |
| Tipo conf. | | | |
| Conf. (Pz) | 10 | 10 | |
| Imballo (Pz) | 120 | 120 | |



| | | | |
|--------------------------------|--|--|----------|
| PENDEL CON PORTALAMPADA | Pendel con portalampada E27 in silicone e cavo intrecciato in tessuto 2x0,75mm ² L=1 metro Confezione in box tondo in PVC | | DE CE |
| Codice | 21002 ○ | | |
| Listino | € 8.07 | | |
| Tipo conf. | | | |
| Conf. (Pz) | 1 | | |
| Imballo (Pz) | 20 | | |



| | | | |
|--------------------------------|--|--|----------|
| PENDEL CON PORTALAMPADA | Pendel con portalampada E27 in silicone e cavo intrecciato in tessuto 2x0,75mm ² L=1 metro Confezione in box tondo in PVC | | DE CE |
| Codice | 21001 ● | | |
| Listino | € 8.07 | | |
| Tipo conf. | | | |
| Conf. (Pz) | 1 | | |
| Imballo (Pz) | 20 | | |



**ADATTATORI
PORTALAMPADE**



Accessori per illuminazione



| | | | |
|---------------------|--------|--|-----------|
| PORTALAMPADA | | Portalamпада 2A 250V GU10 corpo in ceramica, cavi al silicone 25 cm con puntali, T 250° C | CE |
| Codice | 31553 | | |
| Listino | € 1.85 | | |
| Tipo conf. | | | |
| Conf. (Pz) | 25 | | |
| Imballo (Pz) | 100 | | |



| | | | |
|--|--------|---|-----------|
| ADATTATORE DI ATTACCO PER LAMPADINA | | Da GU10 a E14 Corpo in PBT, contatti in rame | CE |
| Codice | 83230 | | |
| Listino | € 1.24 | | |
| Tipo conf. | | | |
| Conf. (Pz) | 50 | | |
| Imballo (Pz) | 300 | | |



| | | | |
|--|--------|---|-----------|
| ADATTATORE DI ATTACCO PER LAMPADINA | | Da GU10 a E27 Corpo in PBT, contatti in rame | CE |
| Codice | 83231 | | |
| Listino | € 1.70 | | |
| Tipo conf. | | | |
| Conf. (Pz) | 50 | | |
| Imballo (Pz) | 300 | | |



| | | | |
|--|--------|--|-----------|
| ADATTATORE DI ATTACCO PER LAMPADINA | | Da E14 a E27 Corpo in PBT, contatti in rame | CE |
| Codice | 83232 | | |
| Listino | € 1.51 | | |
| Tipo conf. | | | |
| Conf. (Pz) | 50 | | |
| Imballo (Pz) | 300 | | |



ADATTATORI P.TA LAMPADE

| | | | |
|--|--------|---|----|
| ADATTATORE DI ATTACCO PER LAMPADINA | | Da E14 a GU10 Corpo in PBT, contatti in rame Rivestimento interno in ceramica | CE |
| Codice | 83233○ | | |
| Listino | € 1.95 | | |
| Tipo conf. | | | |
| Conf. (Pz) | 50 | | |
| Imballo (Pz) | 300 | | |



| | | | |
|--|--------|--|----|
| ADATTATORE DI ATTACCO PER LAMPADINA | | Da E27 a E14 Corpo in PBT, contatti in rame | CE |
| Codice | 83234○ | | |
| Listino | € 1.43 | | |
| Tipo conf. | | | |
| Conf. (Pz) | 50 | | |
| Imballo (Pz) | 300 | | |



| | | | |
|--|--------|---|----|
| ADATTATORE DI ATTACCO PER LAMPADINA | | Da E27 a G9 Corpo in PBT, contatti in rame | CE |
| Codice | 83235○ | | |
| Listino | € 2.19 | | |
| Tipo conf. | | | |
| Conf. (Pz) | 50 | | |
| Imballo (Pz) | 300 | | |



| | | | |
|--|--------|---|----|
| ADATTATORE DI ATTACCO PER LAMPADINA | | Da E27 a GU10 Corpo in PBT, contatti in rame Rivestimento interno in ceramica | CE |
| Codice | 83236○ | | |
| Listino | € 1.88 | | |
| Tipo conf. | | | |
| Conf. (Pz) | 50 | | |
| Imballo (Pz) | 300 | | |





Apparecchi di illuminazione

Punti Luce

Lampade Tavolo

Lampade Lavoro

Proiettori LED

Proiettori LED da Cantiere

Proiettori LED a Batteria

Proiettori LED Solari

Plafoniere LED

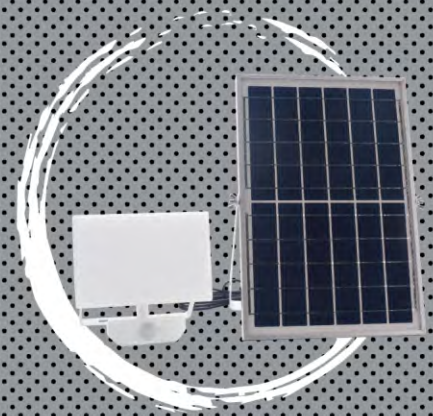
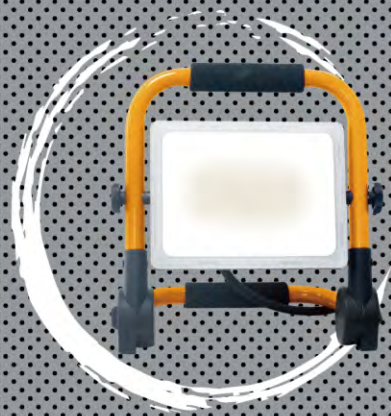
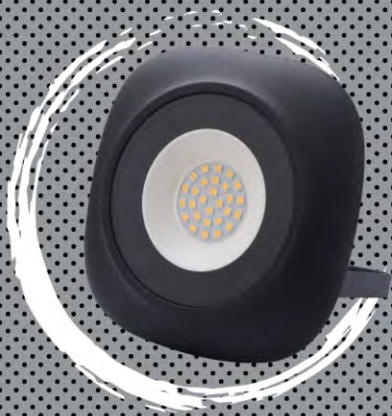

PUNTI LUCE



NEW



PP
E14

| | | | |
|-------------------|--------|---|----|
| PUNTI LUCE | | Adattatore rotante per lampadine E14, spina 10A, on/off | CE |
| Codice | 83257 | | ○ |
| Listino | € 2.10 | | |
| Tipo conf. | | | |
| Conf. (Pz) | 15 | | |
| Imballo (Pz) | 300 | | |

PP
E27



| | | | |
|-------------------|--------|---|----|
| PUNTI LUCE | | Attacco E27 Spina rotante 10A Interruttore ON/OFF | CE |
| Codice | 83239 | | ○ |
| Listino | € 2.34 | | |
| Tipo conf. | | | |
| Conf. (Pz) | 15 | | |
| Imballo (Pz) | 300 | | |



| | | | |
|-------------------|--------|--|----|
| PUNTI LUCE | | Luce notturna con interruttore. 4 LED - 0,5W 230V Spina rotante 2P 10A . Colore Bianco | CE |
| Codice | 83303 | | ○ |
| Listino | € 4.02 | | |
| Tipo conf. | | | |
| Conf. (Pz) | 10 | | |
| Imballo (Pz) | 100 | | |



LAMPADE TAVOLO

| | | |
|--------------------------|--|----|
| LAMPADA DA TAVOLO | con attacco per lampadina E14 colore BIANCO e AZZURRO | CE |
| Codice | 83403 | |
| Listino | € 9.27 | |
| Tipo conf. | | |
| Conf. (Pz) | 1 | |
| Imballo (Pz) | 8 | |

| | | |
|--------------------------|--|----|
| LAMPADA DA TAVOLO | con attacco per lampadina E27 colore BIANCO | CE |
| Codice | 83410 | |
| Listino | € 12.36 | |
| Tipo conf. | | |
| Conf. (Pz) | 1 | |
| Imballo (Pz) | 8 | |

| | | |
|--------------------------|--|----|
| LAMPADA DA TAVOLO | con attacco per lampadina E27 colore NERO | CE |
| Codice | 83402 | |
| Listino | € 12.36 | |
| Tipo conf. | | |
| Conf. (Pz) | 1 | |
| Imballo (Pz) | 8 | |

| | | |
|-------------------------------------|--|----|
| LAMPADA CON FISSAGGIO A CLIP | modulo led integrato 2,4W, 240Lm, 4000K stelo in silicone flessibile interruttore a filo colore bianco | CE |
| Codice | 83408 | |
| Listino | € 24.86 | |
| Tipo conf. | | |
| Conf. (Pz) | 1 | |
| Imballo (Pz) | 6 | |

E14



E27



E27



Apparecchi di illuminazione

LAMPADE DA LAVORO



Apparecchi di illuminazione



| | | | |
|-----------------------------|---------|--|----|
| TORCIA LED DA LAVORO | | Lampada da lavoro a LED in alluminio 3 Batterie AAA incluse Colore nero e giallo 180 Lm | CE |
| Codice | 21659 | | |
| Listino | € 10.31 | | |
| Tipo conf. | | | |
| Conf. (Pz) | 16 | | |
| Imballo (Pz) | 64 | | |



| | | | |
|-----------------------------|--------|--|----|
| TORCIA LED DA LAVORO | | Lampada da lavoro a LED con gancio e magnete corpo termoplastico 3 Batterie AA incluse Colore nero e giallo 180 Lm | CE |
| Codice | 21658 | | |
| Listino | € 8.84 | | |
| Tipo conf. | | | |
| Conf. (Pz) | 12 | | |
| Imballo (Pz) | 48 | | |



| | | | |
|------------------------------|---------|--|--|
| LAMPADA LED DA LAVORO | | 4,8W - 400 Lm Cavo L. 5m, spina standard tedesco Gabbia di protezione in metallo | |
| Codice | 21664 | | |
| Listino | € 12.60 | | |
| Tipo conf. | | | |
| Conf. (Pz) | 1 | | |
| Imballo (Pz) | 10 | | |

LAMPADE DA LAVORO



| | | |
|------------------------------|---------|--|
| LAMPADA DA LAVORO | | Lampada da lavoro in materiale termoplastico. Protezione IP20. Gabbia metallica. Interruttore a bilanciante. Spina 2P 10A. Classe isolamento II. Per lampadina E27 Max 60W non inclusa. Cavo H05VV-F2x0,75 mm ² , L. 5m |
| Codice | 21655 | |
| Listino | € 12.56 | |
| Tipo conf. | | |
| Conf. (Pz) | 1 | |
| Imballo (Pz) | 30 | |

| | | |
|------------------------------|---------|---|
| LAMPADA DA LAVORO | | Lampada da lavoro in materiale termoplastico. Protezione IP20. Gabbia metallica. Interruttore a bilanciante. Spina 2P 10A. Classe isolamento II. Per lampadina E27 Max 60W non inclusa. Cavo H05VV-F2x0,75 mm ² , L. 10m |
| Codice | 21656 | |
| Listino | € 17.11 | |
| Tipo conf. | | |
| Conf. (Pz) | 1 | |
| Imballo (Pz) | 20 | |

| | | |
|------------------------------|---------|--|
| LAMPADA DA LAVORO | | Lampada da lavoro in materiale termoplastico. Protezione IP20. Gabbia metallica. Interruttore a bilanciante. Spina 2P 10A. Classe isolamento II. Per lampadina E27 Max 60W non inclusa. Cavo H05RN-F 2x0,75 mm ² L= 5 metri |
| Codice | 21653 | |
| Listino | € 14.41 | |
| Tipo conf. | | |
| Conf. (Pz) | 1 | |
| Imballo (Pz) | 30 | |

| | | |
|------------------------------|---------|---|
| LAMPADA DA LAVORO | | Lampada da lavoro in materiale termoplastico. Protezione IP20. Gabbia metallica. Interruttore a bilanciante. Spina 2P 10A. Classe isolamento II. Per lampadina E27 Max 60W non inclusa. Cavo H05RN-F 2x0,75 mm ² L= 10 metri |
| Codice | 21654 | |
| Listino | € 20.34 | |
| Tipo conf. | | |
| Conf. (Pz) | 1 | |
| Imballo (Pz) | 20 | |



SERIE TERMINUS

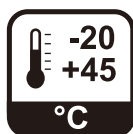

SERIE TERMINUS









4000 kelvin

Luce Naturale



NEW

Apparecchi di illuminazione

| Codice | Descrizione | Tipo conf. | IP | Misure | Potenza | Lumen | conf. | Imballo | Listino |
|--------|--|---|----|--------------|---------|-------|-------|---------|---------|
| 25420 | PROIETTORE LED"TERMINUS"10W 800LM |  | 65 | 98x30x70mm | 10W | 800 | 1 | 40 | 5.00€ |
| 25421 | PROIETTORE LED"TERMINUS"20W 1600LM |  | 65 | 118x35x90mm | 20W | 1600 | 1 | 24 | 8.70€ |
| 25422 | PROIETTORE LED"TERMINUS"30W 2400LM |  | 65 | 148x35x120mm | 30W | 2400 | 1 | 24 | 13.70€ |
| 25423 | PROIETTORE LED"TERMINUS"50W 4000LM |  | 65 | 178x35x150mm | 50W | 4000 | 1 | 20 | 18.70€ |
| 25425 | PROIETTORE LED"TERMINUS"100W 8000LM |  | 65 | 250x35x215mm | 100W | 8000 | 1 | 10 | 37.70€ |
| 25427 | PROIETTORE LED"TERMINUS"200W 16000LM |  | 65 | 385x45x340mm | 200W | 16000 | 1 | 5 | 78.70€ |
| 25430 | PROIETTORE LED"TERMINUS"20W 1600LM C/SENSORE |  | 44 | 118x48x165mm | 20W-PIR | 1600 | 1 | 24 | 18.70€ |
| 25432 | PROIETTORE LED"TERMINUS"50W 4000LM C/SENSORE |  | 44 | 178x48x225mm | 50W-PIR | 4000 | 1 | 20 | 29.70€ |



SERIE TYNEE(PC)

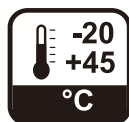

SERIE TYNEE PC

4000 kelvin
Luce Naturale









FORMA CURVA



NEW

Apparecchi di illuminazione

| Codice | Descrizione | Tipo conf. | IP | Misure | Potenza | Lumen | conf. | Imballo | Listino |
|--------|--|---|----|--------------|---------|-------|-------|---------|---------|
| 25500 | PROIETTORE LED"TYNEE PC"10W 800LM |  | 65 | 105x102x70mm | 10W | 800 | 1 | 20 | 8.50€ |
| 25501 | PROIETTORE LED"TYNEE PC"20W 1600LM |  | 65 | 135x102x70mm | 20W | 1600 | 1 | 20 | 12.50€ |
| 25502 | PROIETTORE LED"TYNEE PC"30W 2400LM |  | 65 | 165x114x70mm | 30W | 2400 | 1 | 20 | 17.50€ |
| 25503 | PROIETTORE LED"TYNEE PC"50W 4000LM |  | 65 | 210x142x70mm | 50W | 4000 | 1 | 10 | 23.50€ |
| 25511 | PROIETTORE LED"TYNEE PC"20W 1600LM C/SENSORE |  | 54 | 135x165x70mm | 20W-PIR | 1600 | 1 | 20 | 23.50€ |
| 25513 | PROIETTORE LED"TYNEE PC"50W 4000LM C/SENSORE |  | 54 | 210x217x70mm | 50W-PIR | 4000 | 1 | 10 | 36.50€ |



SERIE PLUS-R 2.0

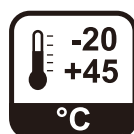

SERIE PLUS-R 2.0







4000 kelvin

Luce Naturale



NEW

Apparecchi di illuminazione

| Codice | Descrizione | Tipo conf. | IP | Misure | Potenza | Lumen | conf. | Imballo | Listino |
|--------|--|---|----|--------------|---------|-------|-------|---------|---------|
| 25520 | PROIETTORE LED"PLUS-R 2.0"10W 900LM |  | 65 | 96x103x49mm | 10W | 900 | 1 | 20 | 9.50€ |
| 25521 | PROIETTORE LED"PLUS-R 2.0"20W 1800LM |  | 65 | 131x146x49mm | 20W | 1800 | 1 | 20 | 13.50€ |
| 25522 | PROIETTORE LED"PLUS-R 2.0"30W 2700LM |  | 65 | 166x166x52mm | 30W | 2700 | 1 | 20 | 19.50€ |
| 25523 | PROIETTORE LED"PLUS-R 2.0"50W 4500LM |  | 65 | 201x201x52mm | 50W | 4500 | 1 | 10 | 25.50€ |
| 25531 | PROIETTORE LED"PLUS-R 2.0"20W 1800LM C/SENSORE |  | 54 | 131x176x61mm | 20W-PIR | 1800 | 1 | 20 | 25.50€ |
| 25533 | PROIETTORE LED"PLUS-R 2.0"50W 4500LM C/SENSORE |  | 54 | 201x235x61mm | 50W-PIR | 4500 | 1 | 10 | 39.50€ |



SERIE VISION +



Anti-UV

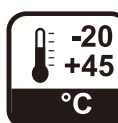

SERIE VISION+







4000 kelvin
Luce Naturale



FORMA CONVESSA



NEW

| Codice | Descrizione | Tipo conf. | IP | Misure | Potenza | Lumen | conf. | Imballo | Listino |
|--------|--|---|----|--------------|---------|-------|-------|---------|---------|
| 25404 | PROIETTORE LED"VISION+"BIANCA 10W 800LM |  | 65 | 105x102x70mm | 10W | 800 | 1 | 20 | 10.20€ |
| 25405 | PROIETTORE LED"VISION+"BIANCA 20W 1600LM |  | 65 | 135x102x70mm | 20W | 1600 | 1 | 20 | 14.20€ |
| 25406 | PROIETTORE LED"VISION+"BIANCA 30W 2400LM |  | 65 | 165x114x70mm | 30W | 2400 | 1 | 20 | 21.20€ |
| 25407 | PROIETTORE LED"VISION+"BIANCA 50W 4000LM |  | 65 | 210x142x70mm | 50W | 4000 | 1 | 20 | 29.20€ |
| 25414 | PROIETTORE LED"VISION+"BIANCA 20W 1600LM C/SENSORE |  | 54 | 135x165x70mm | 20W-PIR | 1600 | 1 | 20 | 29.20€ |
| 25416 | PROIETTORE LED"VISION+"BIANCA 50W 4000LM C/SENSORE |  | 54 | 210x217x70mm | 50W-PIR | 4000 | 1 | 10 | 41.20€ |



SERIE Crystal 2.0 Fast Connect

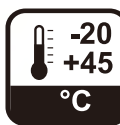





SERIE CRYSTAL 2.0

4000 kelvin
Luce Naturale



IP68 fast connector

NEW

| Codice | Descrizione | Tipo conf. | IP | Misure | Potenza | Lumen | conf. | Imballo | Listino |
|--------|--|---|----|--------------|---------|-------|-------|---------|---------|
| 25066 | PROIETTORE LED CRYSTAL 10W 800LM ALLUMINIO/PC C/FAST CONNECT |  | 65 | 117x92x62mm | 10W | 800 | 1 | 20 | 13.90€ |
| 25067 | PROIETTORE LED CRYSTAL 20W 1600LM ALLUMINIO/PC C/FAST CONNECT |  | 65 | 150x108x65mm | 20W | 1600 | 1 | 20 | 19.90€ |
| 25068 | PROIETTORE LED CRYSTAL 30W 2400LM ALLUMINIO/PC C/FAST CONNECT |  | 65 | 185x135x65mm | 30W | 2400 | 1 | 20 | 26.90€ |
| 25069 | PROIETTORE LED CRYSTAL 50W 4000LM ALLUMINIO/PC C/FAST CONNECT |  | 65 | 215x155x65mm | 50W | 4000 | 1 | 10 | 36.90€ |



SERIE TYNEE(PC) TRIPOD

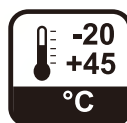

TREPIEDE CON PROIETTORI LED

4000 kelvin
Luce Naturale

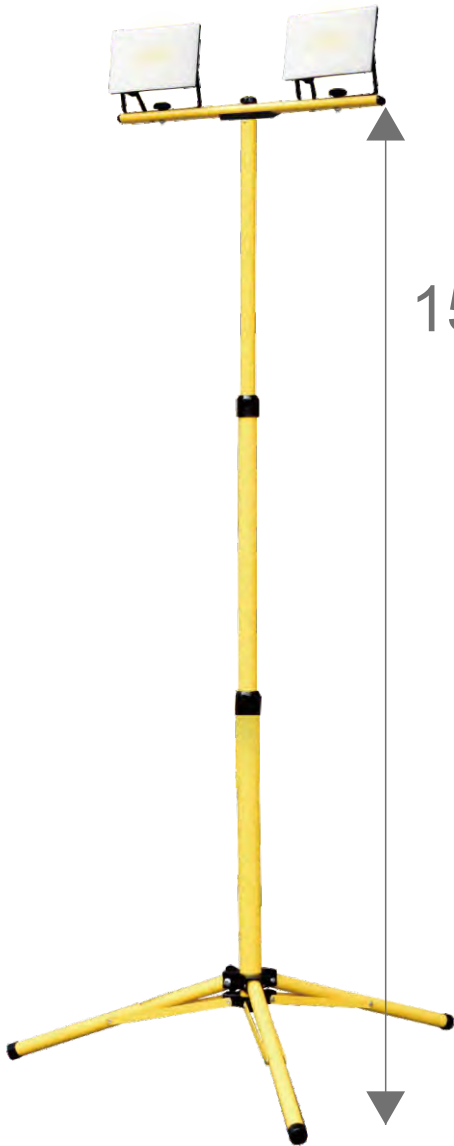

150 cm



65 cm

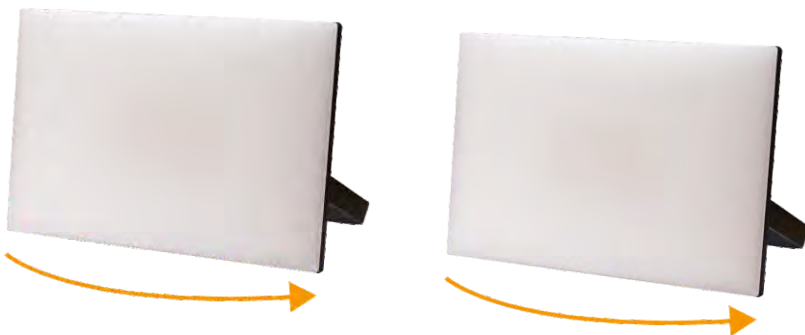

FORMA CURVA

NEW

| Codice | Descrizione | Tipo conf. | IP | Misure | Potenza | Lumen | conf. | Imballo | Listino |
|--------|---|------------|----|----------------|---------|-------|-------|---------|---------|
| 25026 | KIT 2 PROIETTORI "TYNEE PC" 30W 4000K CABLATI + SP FR/TD + TREPIEDE | | 65 | 850x850x1610mm | 2x30W | 4800 | 1 | 3 | 78.90€ |

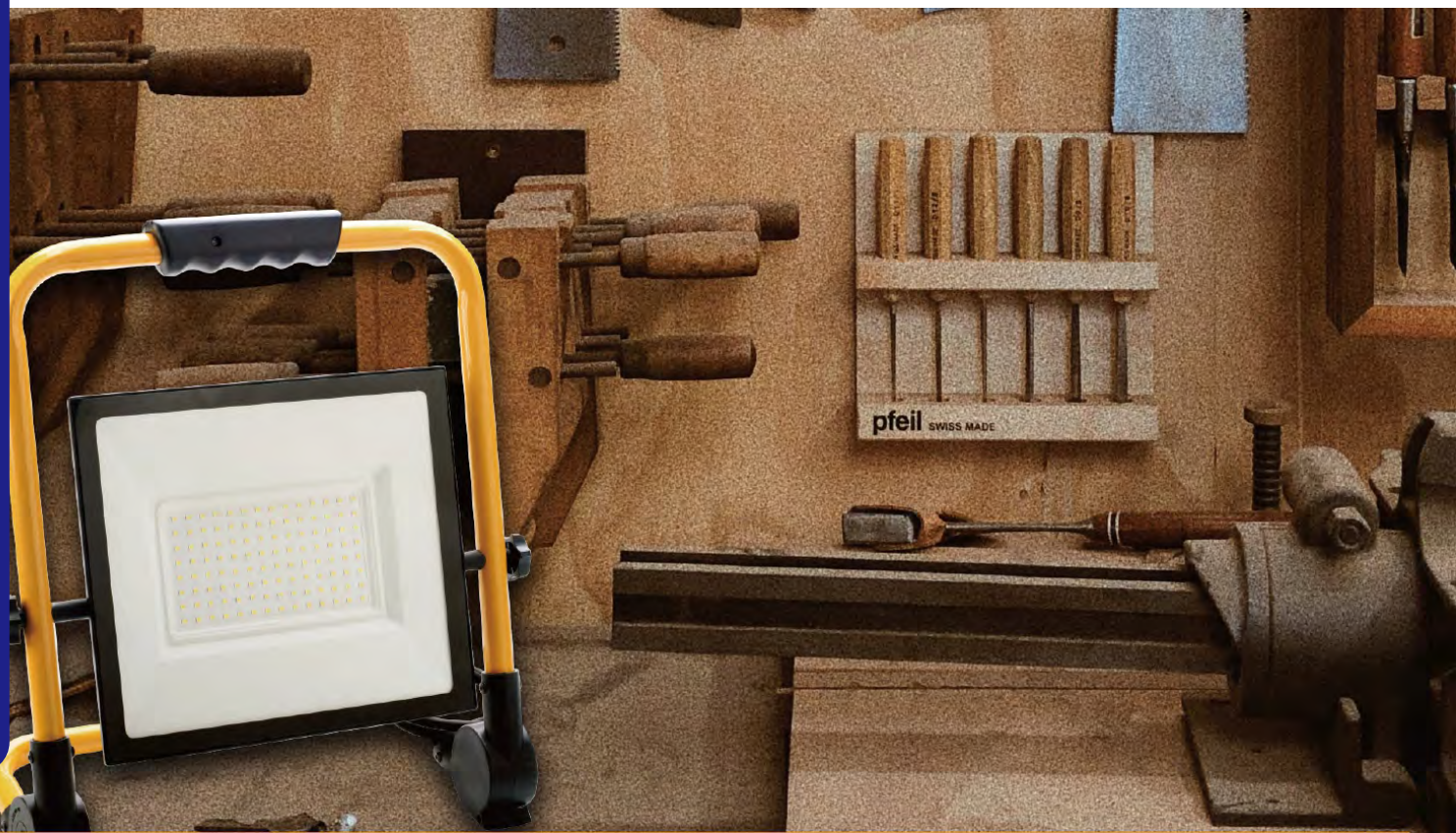

TERMINUS WORKLIGHT

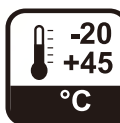

PROIETTORI LED DA CANTIERE

4000 kelvin
Luce Naturale



Apparecchi di illuminazione

NEW

| Codice | Descrizione | Tipo conf. | IP | Misure | Potenza | Lumen | conf. | Imballo | Listino |
|--------|--|------------|----|---------------|---------|-------|-------|---------|---------|
| 25434 | PROIETTORE LED TERMINUS CANTIERE 100W 8000LM C/PIEDISTALLO CAVO MT.1,5 | | 44 | 340x380x270mm | 100W | 8000 | 1 | 5 | 54.90€ |



SERIE Crystal Z Worklight





PROIETTORI LED DA CANTIERE

4000 kelvin
Luce Naturale



Apparecchi di illuminazione

NEW

| Codice | Descrizione | Tipo conf. | IP | Misure | Potenza | Lumen | conf. | Imballo | Listino |
|--------|--|---|----|---------------|---------|-------|-------|---------|---------|
| 25024 | PROIETTORE LED 30W 2100LM C/PIEDISTALLO CAVO MT.1.5 H05RN-F 3G Ø1.0MM |  | 44 | 245x180x270mm | 30W | 2100 | 1 | 10 | 45.90€ |
| 25025 | PROIETTORE LED 50W 4000LM C/PIEDISTALLO CAVO MT.1.5 H05RN-F 3G Ø1.0MM |  | 44 | 280x180x300mm | 50W | 4000 | 1 | 10 | 55.90€ |

Apparecchi di illuminazione



SERIE JR LED WORKLIGHT



PROIETTORI LED A BATTERIA

4000 kelvin
Luce Naturale

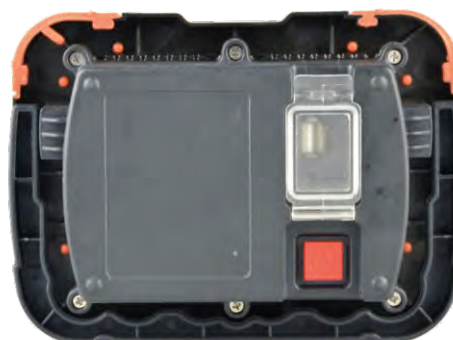

Apparecchi di illuminazione

NEW

| Codice | Descrizione | Tipo conf. | IP | Misure | Potenza | Lumen | conf. | Imballo | Listino |
|--------|---|------------|----|---------------|---------|-------|-------|---------|---------|
| 25600 | PROIETTORE LED RICARCABILE 10W 800LM BATTERIA 3,7V 4000AH C/PRESA USB | | 44 | 170x12.5x45mm | 10W | 800 | 1 | 20 | 34.90€ |
| 25601 | PROIETTORE LED RICARCABILE 20W 1600LM BATTERIA 3,7V 8000AH C/PRESA USB | | 44 | 170x12.5x55mm | 20W | 1600 | 1 | 20 | 54.90€ |



SERIE ECO WEDGER



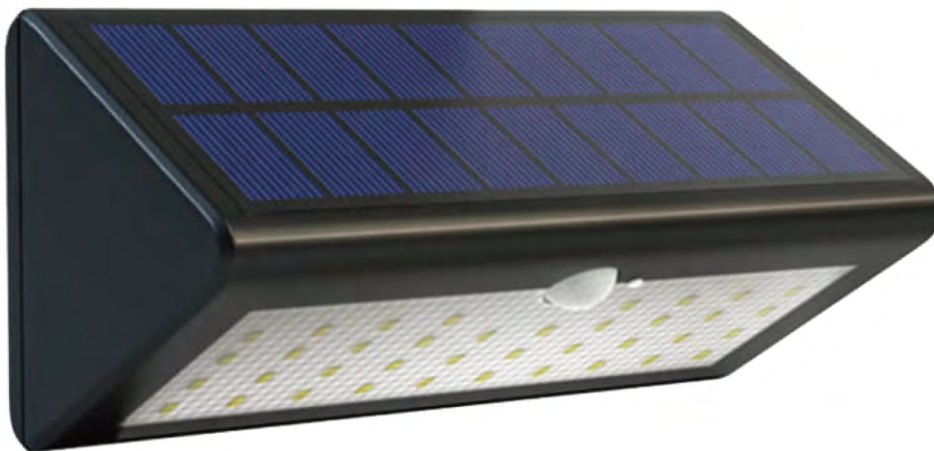

FARETTI E PROIETTORI LED SOLARI

4000 kelvin
Luce Naturale



NEW

| Codice | Descrizione | Tipo conf. | IP | Misure | Potenza | Lumen | conf. | Imballo | Listino |
|--------|---|---|----|--------------|---------|-------|-------|---------|---------|
| 25083 | SOLARE LED LUCE XT ECO WEDGER C/SENS.3W 230LM BATT.3.7V PAN.SOL.0.5V |  | 44 | 96x125x47mm | 3W | 230 | 1 | 20 | 12.50€ |
| 25084 | SOLARE LED LUCE XT ECO WEDGER C/SENS.4W 500LM BATT.3.7V PAN.SOL.5.5V |  | 44 | 210x115x85mm | 4W | 500 | 1 | 8 | 24.50€ |



SERIE VISION+ SOLAR

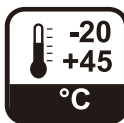



FARETTI E PROIETTORI LED SOLARI

6500 kelvin
Luce Fredda



Apparecchi di illuminazione

NEW

| Codice | Descrizione | Tipo conf. | IP | Misure | Potenza | Lumen | conf. | Imballo | Listino |
|--------|---|---|----|--------------|---------|-------|-------|---------|---------|
| 25091 | SOLARE LED PROIETTORE VISION+ C/PIR 45W 430LM BATT.3.7V PAN.SOL.6V/6W |  | 54 | 207*96*288mm | 45W | 430 | 1 | 5 | 59.90€ |
| 25092 | SOLARE LED PROIETTORE VISION+ C/PIR 75W 750LM BATT.3.7V PAN.SOL.6V/10W |  | 54 | 252*97*395mm | 75W | 750 | 1 | 5 | 79.90€ |

SERIE PLAFONIERE LED TEN IDEAS

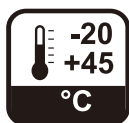





PLAFONIERE LED TEN IDEAS

4000 kelvin
Luce Naturale



Apparecchi di illuminazione

NEW

| Codice | Descrizione | Tipo conf. | IP | Misure | Potenza | Lumen | conf. | Imballo | Listino |
|--------|--|---|----|--------------|---------|-------|-------|---------|---------|
| 25260 | PLAFONIERA LED "TEN IDEAS" IP54 TONDA 8W 640LM BIANCA C/CAVO |  | 54 | 138*135*48mm | 8W | 640 | 1 | 24 | 4.90€ |
| 25261 | PLAFONIERA LED "TEN IDEAS" IP54 TONDA 15W 1200LM BIANCA C/CAVO |  | 54 | 183*180*50mm | 15W | 1200 | 1 | 12 | 7.90€ |
| 25262 | PLAFONIERA LED "TEN IDEAS" IP54 ELITTICA 8W 640LM BIANCA C/CAVO |  | 54 | 168*92*48mm | 8W | 640 | 1 | 40 | 4.90€ |
| 25263 | PLAFONIERA LED "TEN IDEAS" IP54 ELITTICA 15W 1200LM BIANCA C/CAVO |  | 54 | 218*113*50mm | 15W | 1200 | 1 | 24 | 7.90€ |



SERIE PLAFONIERE LED SEVEN IDEAS

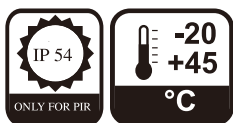

PLAFONIERE LED SEVEN IDEAS





4000 kelvin

Luce Naturale



Apparecchi di illuminazione

NEW

| Codice | Descrizione | Tipo conf. | IP | Misure | Potenza | Lumen | conf. | Imballo | Listino |
|--------|---|---|----|----------|---------|-------|-------|---------|---------|
| 25264 | PLAFONIERA LED "SEVEN IDEAS" IP 65 TONDA-APERTA 12W 960LM |  | 65 | 170x60mm | 12W | 960 | 1 | 24 | 11.90€ |
| 25265 | PLAFONIERA LED "SEVEN IDEAS" IP 65 TONDA-APERTA 18W 1440LM |  | 65 | 230x79mm | 18W | 1440 | 1 | 20 | 19.90€ |
| 25266 | PLAFONIERA LED "SEVEN IDEAS" IP 65 TONDA-PALPEBRA 12W 960LM |  | 65 | 170x60mm | 12W | 960 | 1 | 24 | 11.90€ |
| 25267 | PLAFONIERA LED "SEVEN IDEAS" IP 65 TONDA-PALPEBRA 18W 1440LM |  | 65 | 230x79mm | 18W | 1440 | 1 | 20 | 19.90€ |

I dati e le foto esposti in questo Catalogo non sono impegnativi.
Ecova si riserva la facoltà (in qualsiasi momento e senza preavviso) di apportare modifiche tecnico/costruttive,
al fine di migliorare la qualità dei prodotti.

www.ecova.it